

# CRAZY HOME FURNITURE

**momenti**<sup>®</sup>  
ITALIAN CUSTOM DESIGN

Vi diranno che siete folli, ma a noi piace ricordare che,  
ogni tanto, bisogna avere il coraggio di credere  
in ciò che gli altri non vedono.

You might get called a fool, but we like to remember that  
sometimes, you need to have the guts to believe  
in what others can't see.

Alexander & Matteo Bagnai

ART LAB	<b>06</b>	CRANE VASI VASES	<b>195</b>
AMBIENTI SETTINGS	<b>13</b>	GALE & GLOOP TAPPETI & MOQUETTE CARPETS & CARPETING	<b>201</b>
SHARP MADIE SIDEBOARDS	<b>55</b>	EYRE SEDIE CHAIRS	<b>211</b>
BOVARY MADIE SAGOMATE SHAPED SIDEBOARDS	<b>77</b>	TWIST TESSUTO GARZATO GAUZE FABRIC	<b>219</b>
BENNET MADIE LINEARI LINEAR SIDEBOARDS	<b>85</b>	GATSBY IMBOTTITI UPHOLSTERY	<b>225</b>
SHARP CREDENZE DRESSERS	<b>97</b>	FREE-ART IMBOTTITI UPHOLSTERY	<b>233</b>
SHARP PENSILI HUNG CABINETS	<b>107</b>	ATTITUDE COLLECTION ELEMENTI MODULARI MODULAR ELEMENTS	<b>247</b>
BOND PANNELLI DECORATIVI DECORATIVE PANELS	<b>125</b>	ATTITUDE COLLECTION TAVOLINI COFFEE TABLES	<b>287</b>
HOLMES TAVOLINI COFFEE TABLES	<b>133</b>	ATTITUDE COLLECTION SPECCHI-QUADRI MIRRORS-PAINTINGS	<b>293</b>
POIROT TAVOLINI COFFEE TABLES	<b>147</b>	ATTITUDE COLLECTION IMBOTTITI UPHOLSTERY	<b>299</b>
MARPLE TAVOLI TABLES	<b>155</b>	SUMMARY	<b>317</b>
WATSON TAVOLI TABLES	<b>163</b>	TECHNICAL INFO	<b>323</b>
LIDDELL SPECCHI MODULARI MODULAR MIRRORS	<b>171</b>	COMPANY	<b>339</b>
GRAY SPECCHI MIRRORS	<b>183</b>	DESIGNERS	<b>345</b>

# ART LAB

La nostra non è una semplice collezione di complementi d'arredo, non è una classica gamma di elementi di design, non è un campionario passivo di mobili alla moda.

Preferiamo pensare alle nostre creazioni come a strumenti di libera interpretazione, da utilizzare sia nelle dosi consigliate, che esagerandone la perfezione.

Purché vi renda felici, ogni cosa è design: colore, materia, citazione, licenza poetica, rigore, visione.

Sentitevi liberi di scegliere, di cambiare. Questa è libertà di espressione.

CRAZY HOME FURNITURE vanta la collaborazione con numerosi artisti e designers di fama internazionale, uniti dalla passione per la creatività, per il colore, per la rappresentazione di pensieri e sentimenti. Le immagini selezionate per MOMENTI sono forti, dolci, toccanti, esplosive. Ogni grafica elaborata è pregiata, pensata non solo per l'ambiente che la circonda, ma per il cuore di chi la guarda.

Ours is not a simple collection of furnishing accessories, it is not a classic range of design elements, it is not a passive collection of fashionable furniture.

We prefer to think of our creations as tools of free interpretation, to be used both in the recommended doses, which exaggerate their perfection.

As long as it makes you happy, everything is design: color, material, quotation, poetic license, rigor, vision.

Feel free to choose, to change. This is freedom of expression.

CRAZY HOME FURNITURE boasts the collaboration with numerous internationally renowned artists and designers, united by a passion for creativity, for color, for the representation of thoughts and feelings. The images selected for MOMENTS are strong, sweet, touching, explosive. Each elaborate graphic is valuable, designed not only for the environment that surrounds it, but for the heart of those who look at it.

La vasta gamma di prodotti della collezione CRAZY HOME FURNITURE è interamente personalizzabile. Scegliendo tra 59 texture disponibili a catalogo, pensate appositamente dal MOMENTI Lab o create da designers e artisti di fama mondiale, ogni elemento diventa unico e irripetibile.

Grazie alla speciale interazione con le altre collezioni di MOMENTI, è possibile formulare in totale armonia degli ambienti unici, completamente personalizzati: dai lle pareti ai pavimenti, includendo pregiati complementi d'arredo e stampe artistiche realizzate a regola d'arte. Non c'è nessun limite a quel che si può ottenere con i prodotti MOMENTI.

Grazie all'applicazione - sempre eseguita rigorosamente a mano - del rivestimento materico superficiale creato da MOMENTI, offre una superficie sempre diversa e unica nel suo genere.

Il processo di lavorazione avviene nel massimo rispetto delle norme ambientali vigenti.

The wide range of products in the CRAZY HOME FURNITURE collection is entirely customizable. Choosing among 59 textures available in the catalog, specifically designed by MOMENTI LAB or created by world-renowned designers and artists, each element becomes unique and unrepeatable.

Thanks to the special interaction with the other collections of MOMENTI, it is possible to formulate in total harmony the unique, completely personalized environments: from the walls to the floors, including precious furnishing accessories and artistic prints made to perfection. There is no limit to what can be achieved with MOMENTI products.

Thanks to the application - always carried out strictly by hand - of the materic surface covering created by MOMENTI, it offers a surface that is always different and unique in its kind.

The working process takes place in full compliance with the environmental regulations in force.

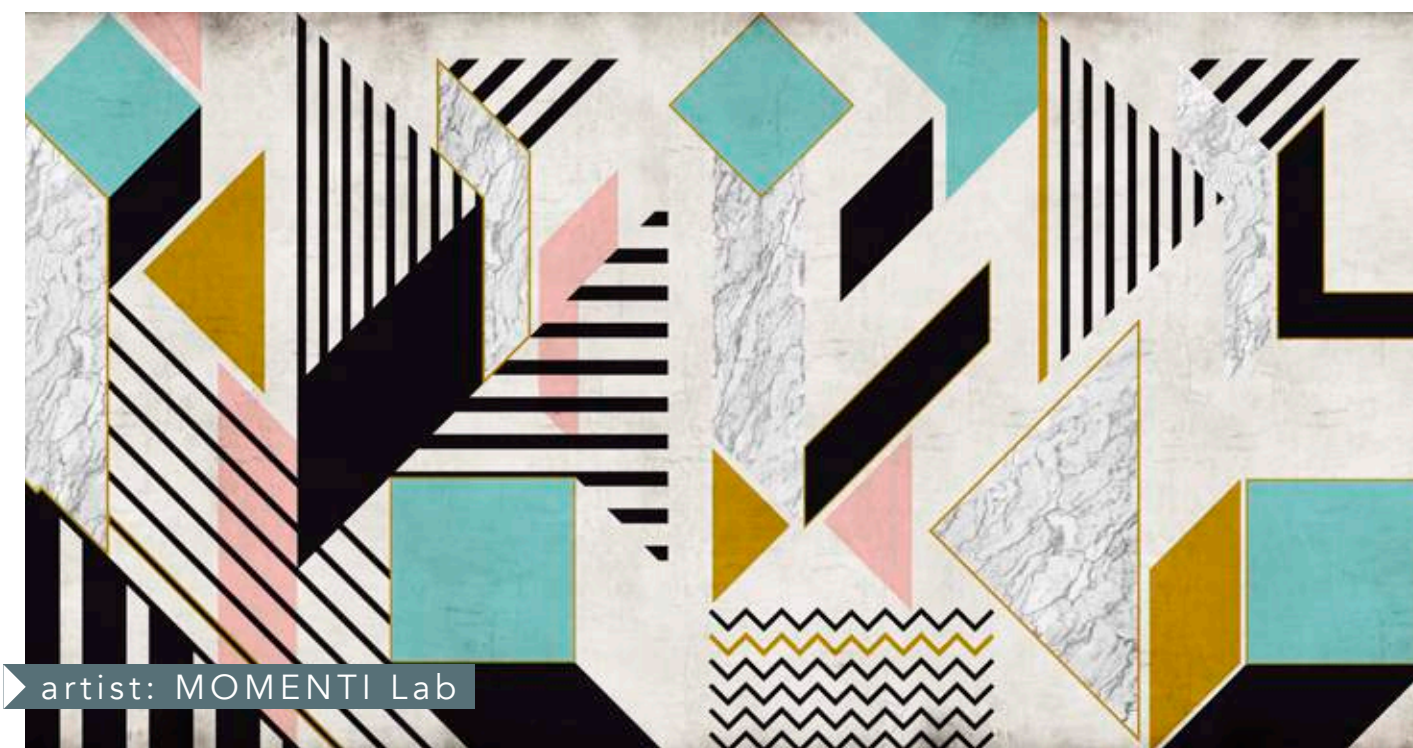

artist: MOMENTI Lab

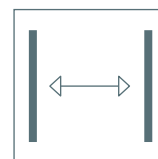

### CRAZY PAPER:

Tessuto di rivestimento tecnico decorativo in fibra di vetro o poliestere fonoassorbente, adatto a molteplici applicazioni.

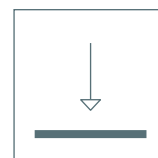

Technical and decorative covering fabric, in fiberglass or sound absorbing polyester suitable for many different applications.



### CRAZY HOME FURNITURE:

Complementi d'arredo con stampa artistica.  
Furniture elements with artistic print.

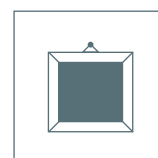

### CRAZY HOME PAINTINGS:

Stampa artistica su quattro differenti supporti.  
Artistic print on four different materials.

Tutte le collezioni di MOMENTI interagiscono tra loro, per riuscire a creare ambienti completamente personalizzati, dalla forte impronta artistica e in totale armonia.

All'interno di questo catalogo, sarà possibile visualizzare anche prodotti di collezioni visibili negli altri cataloghi MOMENTI.

La legenda indica dove trovarli all'interno delle altre pubblicazioni.

All MOMENTI collections interact with each other, to give you completely personalized environments, with a strong artistic imprint and in total harmony.

Within this catalog, you will also be able to view elements of collections viewable in the other catalogs by MOMENTI.

The legend indicates where to find them in other publications.

# AMBIENTI UNICI UNIQUE SETTINGS

La collezione CRAZY HOME FURNITURE di MOMENTI offre una vasta gamma di prodotti d'arredo e accessori, tutti personalizzabili.

The CRAZY HOME FURNITURE collection by MOMENTI offers a wide selection of furniture elements and accessories, all customizable.



01

SCEGLIERE IL  
PRODOTTO

CHOOSING THE  
PRODUCT

È possibile scegliere tra (59) grafiche pensate appositamente per la linea CRAZY HOME FURNITURE da artisti di fama internazionale.

It is possible to choose between (59) graphics especially selected for the CRAZY HOME FURNITURE line by worldwide famous artists.



02

SCEGLIERE LA  
TEXTURE

CHOOSING THE  
GRAPHIC

Il risultato è un prodotto unico, un mix di arte e design, valorizzato da una scelta di materiali ricercati e lavorati a mano.

The result is a unique product, a mixture between art and design, enhanced by a choice of refined materials and handwork.



03

CREARE  
PRODOTTI UNICI

CREATING UNIQUE  
PRODUCTS

04

In armonia con CRAZY HOME Furniture, le altre collezioni di MOMENTI aiutano a creare ambienti unici, completamente personalizzati. Dalle pareti ai pavimenti, includendo elementi d'arredo, di decoro e stampe artistiche. Tutto è configurabile a listino con estrema facilità.

In complete harmony with CRAZY HOME Furniture, the other collections by MOMENTI help creating unique settings, completely customized. From walls to floors, including furnishing elements, decor and artistic prints. Everything can be set up with our pricing list with extreme ease.



CRAZY HOME FURNITURE COLLECTION

# HOME LIVING ROOM

DEC-01



CRAZY  
PAPER



 DIVANO / SOFA  
FREE ART  
art. FR-106

 VASO / VASE  
art. V-130A

TAVOLO BASSO PERSONALIZZATO  
CUSTOM LOW TABLE



DEC-01



CRAZY  
PAPER



MADIA SAGOMATA  
SHAPED SIDEBOARD  
art. MS-02L



DIVANO / SOFA  
FREE ART  
art. FR-106



VASO / VASE  
art. V-130A



TAVOLO E SEDIE PERSONALIZZATE  
CUSTOM MADE TABLE AND CHAIRS



MADIA SAGOMATA  
SHAPED SIDEBOARD  
art. MS-02L



VASO / VASE  
art. V-130A

TAVOLO E SEDIE PERSONALIZZATE  
CUSTOM MADE TABLE AND CHAIRS



art. MG-022  
**CRAZY HOME PAINTINGS**

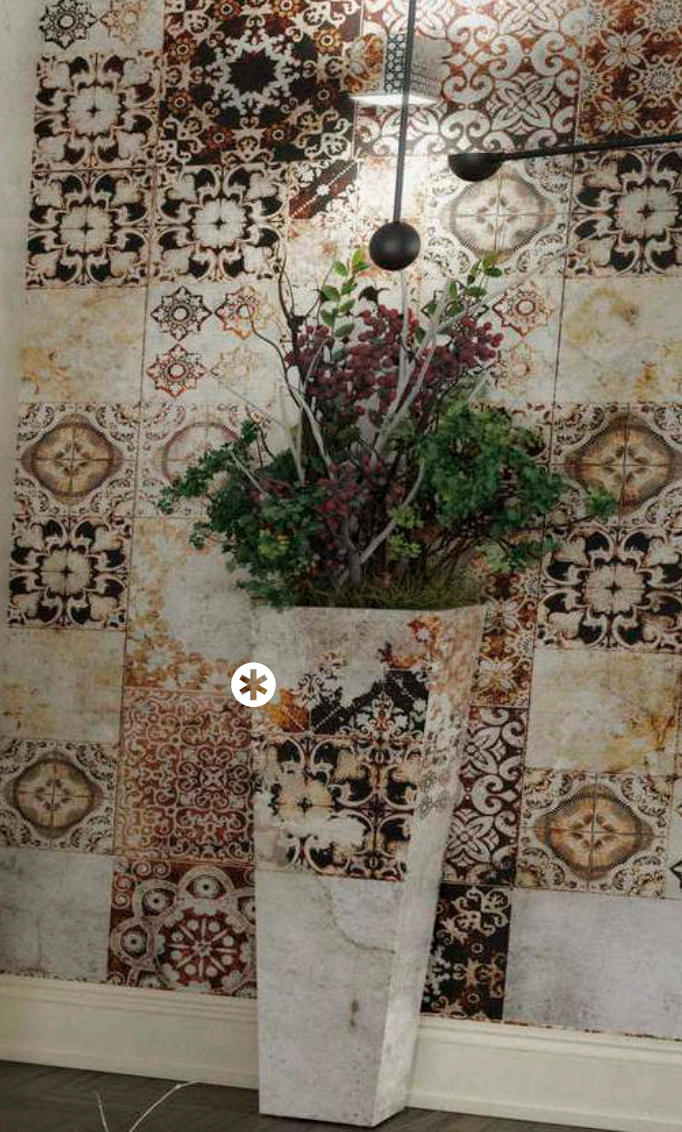

CRAZY HOME FURNITURE COLLECTION

# HOME BATHROOM

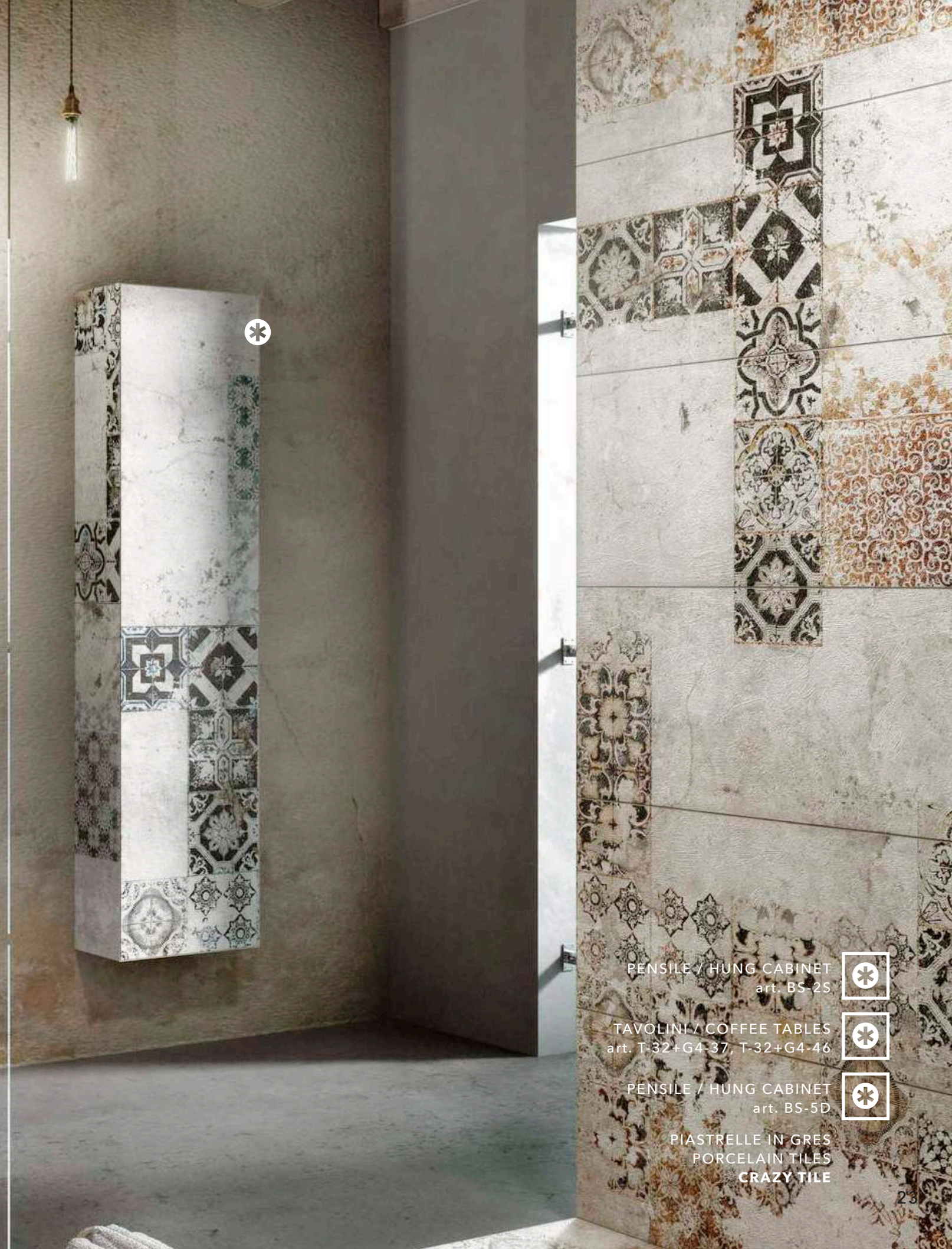

PENSILE / HUNG CABINET  
art. BS-2S



TAVOLINI / COFFEE TABLES  
art. T-32+G4-37, T-32+G4-46



PENSILE / HUNG CABINET  
art. BS-5D



PIASTRELLE IN GRES  
PORCELAIN TILES  
CRAZY TILE

CRAZY HOME FURNITURE COLLECTION

**CONTRACT**  
RISTORANTE  
RESTAURANT



TAVOLO DA PRANZO / DINING TABLE  
art. PT-01



SEDIA / CHAIR  
art. SED-01



POLTRONCINE / SEATS  
art. FLA-02



TAVOLINI / COFFEE TABLES  
art. ST-02, SQ-02



TAPPETO / CARPET  
art. TAP-06

PIASTRELLE IN GRES  
PORCELAIN TILES  
CRAZY TILE

NAT-01

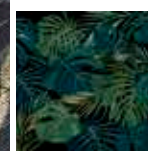

CRAZY  
PAPER





TAVOLINI / COFFEE TABLES  
art. ST-02, SQ-02



TAPPETO / CARPET  
art. TAP-06



CRAZY HOME FURNITURE COLLECTION

**BUSINESS**  
ARCHITECT  
STUDIO





MADIA / SIDEBBOARD  
art. MA-3A



TAVOLINI / COFFEE TABLES  
art. T-52+TC-40, T-72+TC-48



SEDIE / CHAIRS  
art. SED-01, SED-02



TAVOLO OVALE / OVAL TABLE  
art. ET-01A



PANNELLO DECORATIVO / DECORATIVE PANEL  
art. PD-1B

art.089, art. 090  
**CRAZY HOME PAINTINGS**

PENSILI / HUNG CABINETS  
art. BS-4S, BS-4D, BS-5S, BS-7B



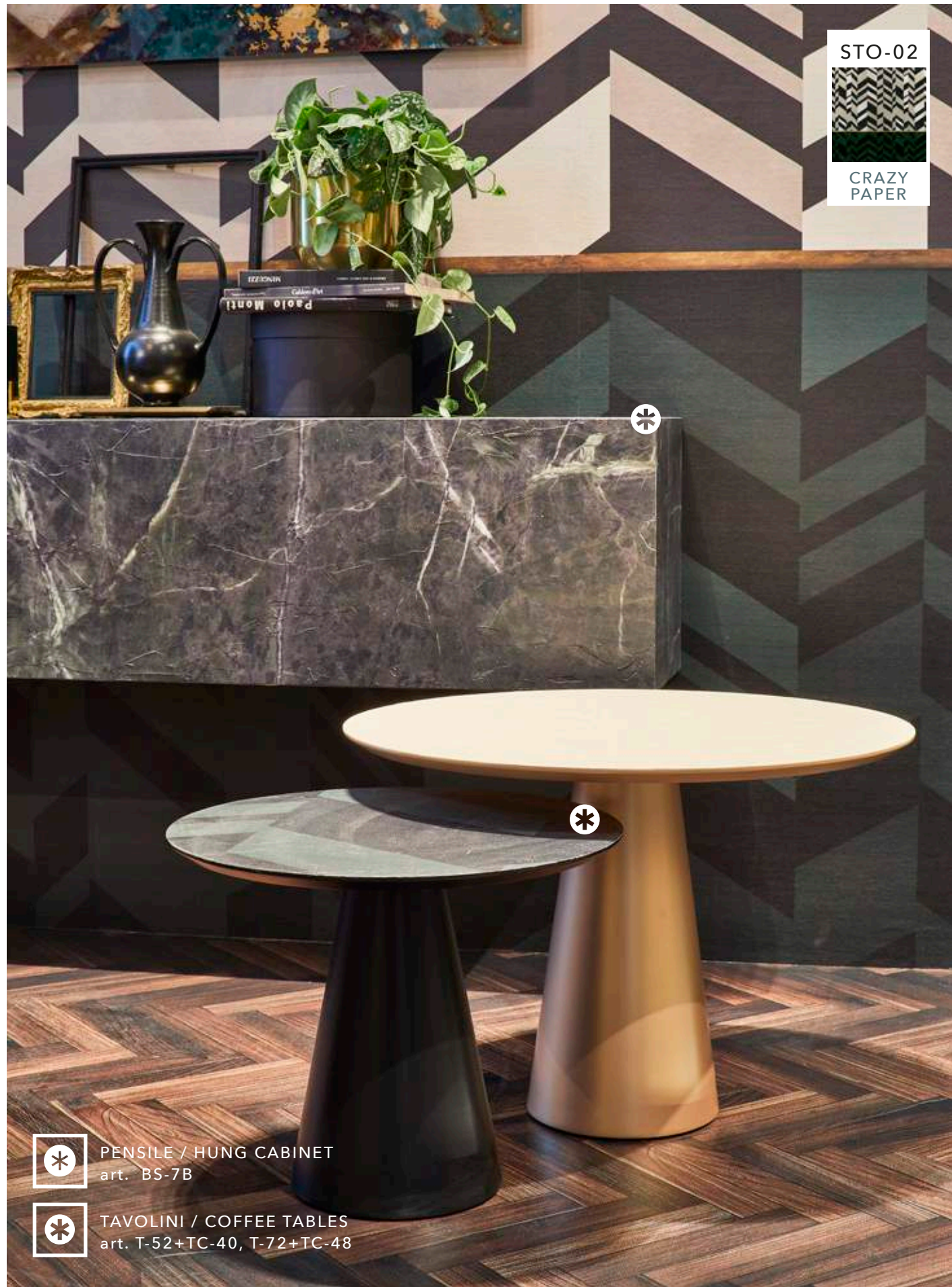

STO-02  
CRAZY PAPER

\* PENSILE / HUNG CABINET  
art. BS-7B

\* TAVOLINI / COFFEE TABLES  
art. T-52+TC-40, T-72+TC-48

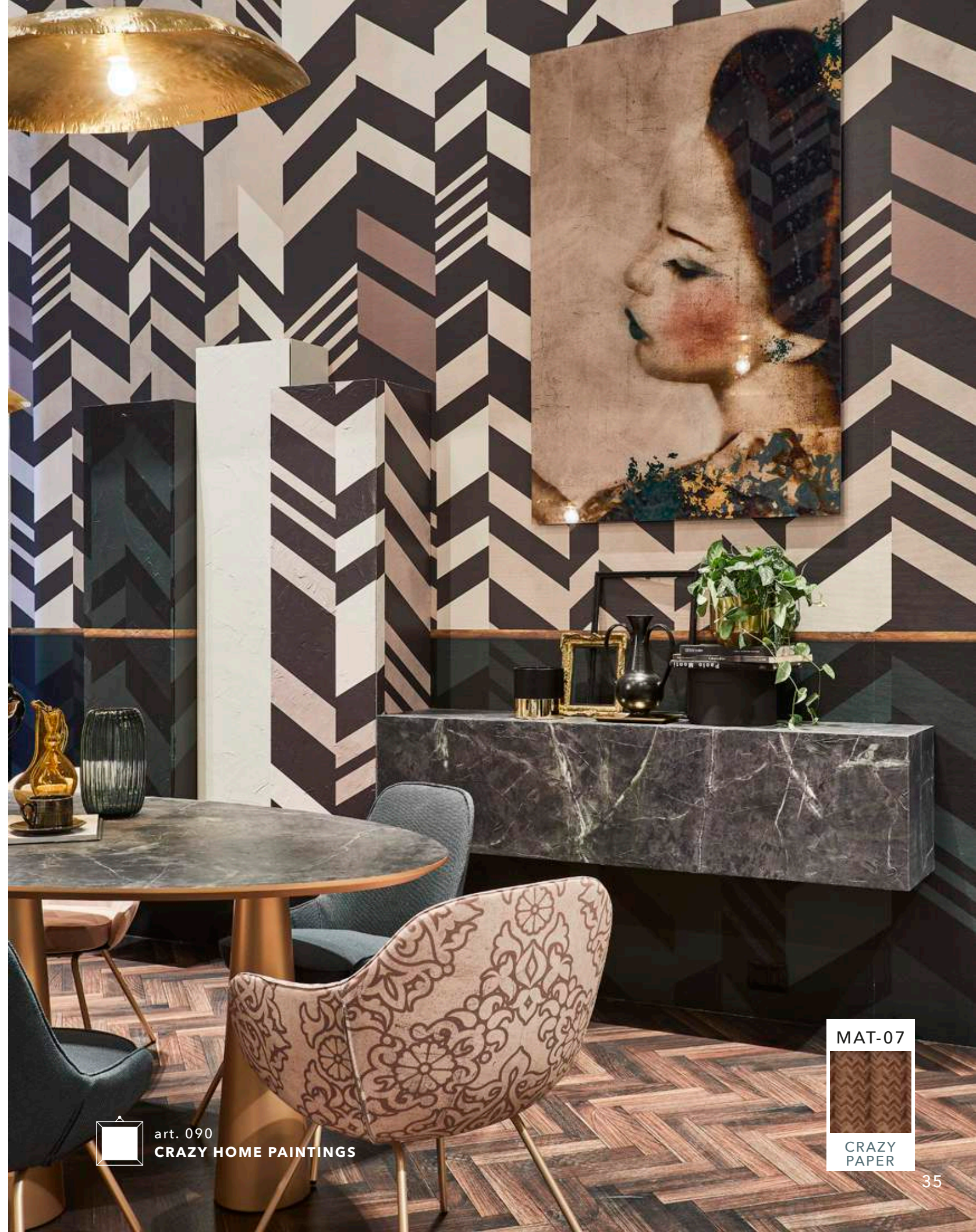

art. 090  
CRAZY HOME PAINTINGS

MAT-07  
CRAZY PAPER

CRAZY HOME FURNITURE COLLECTION

CONTRACT  
HOTEL LOBBY

MAR-02

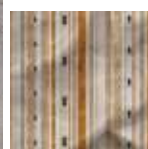

CRAZY  
PAPER

MADIA LINEARE / LINEAR SIDEBORD  
art. ML-4B

TAVOLO TONDO / ROUND TABLE  
art. RT-01+CRT-01

POLTRONA / ARMCHAIR  
ATTITUDE COLLECTION  
art. PN-302

MOQUETTE PERSONALIZZATA  
CUSTOM WALL TO WALL CARPETING

QUADRO PERSONALIZZATO  
CUSTOM PAINTING  
**CRAZY HOME PAINTINGS**





QUADRO PERSONALIZZATO  
CUSTOM PAINTING  
CRAZY HOME PAINTINGS

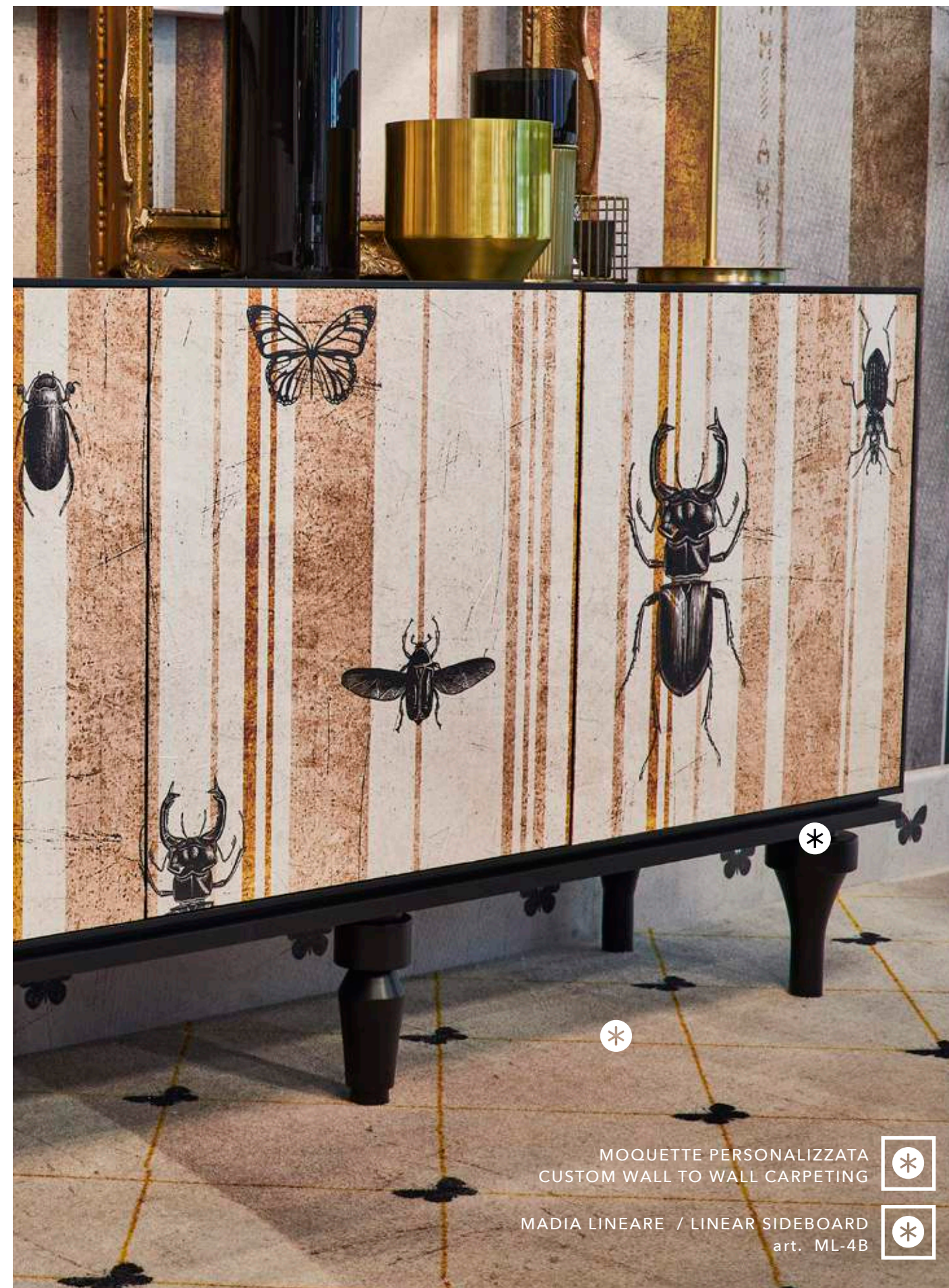

MOQUETTE PERSONALIZZATA  
CUSTOM WALL TO WALL CARPETING



MADIA LINEARE / LINEAR SIDEBOARD  
art. ML-4B



CRAZY HOME FURNITURE COLLECTION

# CONTRACT HOTEL LOUNGE

DEC-32

CRAZY PAPER



SPECCHI / MIRRORS  
art. SP-44T



VASI / VASES  
art. V-110A

LUCI A PARETE PERSONALIZZATE  
CUSTOM WALL LAMPS

TAVOLO PERSONALIZZATO  
CUSTOM TABLE



DIVANO / SOFA  
FREE-ART  
art. PERSONALIZZATO / CUSTOM



VASO / VASE  
art. V-110A

TAVOLO BASSO PERSONALIZZATO  
CUSTOM LOW TABLE



CRAZY HOME FURNITURE COLLECTION

# CONTRACT HOTEL ROOM

PEN-01



CRAZY  
PAPER

TESTATA LETTO PERSONALIZZATA  
CUSTOM HEADBOARD

BOISERIE DI PIASTRELLE IN GRES  
PORCELAIN TILES BOISERIE  
CRAZY TILE



CRAZY HOME FURNITURE COLLECTION

COLLEZIONI  
COLLECTIONS

CRAZY HOME FURNITURE COLLECTION

**momenti**<sup>®</sup>  
ITALIAN CUSTOM DESIGN

# SHARP

MADIE  
SIDEBOARDS



MADIA / SIDEBOARD  
art. MA-1A

MADIA / SIDEBOARD  
3 ANTE / 3 DOORS



Madia a n.3 ante, realizzata con pannelli in mdf laccato, con n.3 ripiani in vetro.  
Ante e struttura con bordo inclinato a 45°. Esterno con rivestimento materico superficiale applicato a mano, escluso il retro. Finitura in resina opaca atossica.  
Interno e retro laccato opaco.

Sideboard with n.3 doors, made in lacquered mdf panels, with n.3 glass shelves.  
Doors and structure with 45° edge inclination. Exterior with materic surface covering applied by hand, back excluded. Non-toxic opaque resin finish.  
Interior and back with matte lacquering.



## Art. MA-1A

Dimensioni / Size (L/W x A/H x P/D)

165 x 70 x 49,5 cm

Piedi in nobilitato rivestito con tessuto in fibra di vetro.  
 Feet in melamine covered with glass fiber fabric.

## Art. MA-1B

Dimensioni / Size (L/W x A/H x P/D)

165 x 70 x 49,5 cm

Piedi in vetro extrachiaro sp. 1,2 cm.  
 Feet in extraclear glass thick 1,2 cm.

## Art. MA-2A

Dimensioni / Size (L/W x A/H x P/D)

165 x 82 x 49,5 cm

Piedi in nobilitato rivestito con tessuto in fibra di vetro.  
 Feet in melamine covered with fiberglass fabric.

## Art. MA-2B

Dimensioni / Size (L/W x A/H x P/D)

165 x 82 x 49,5 cm

Piedi in vetro extrachiaro sp. 1,2 cm.  
 Feet in extraclear glass, 1,2 cm thick.



Esterno: rivestimento materico superficiale e stampa artistica.  
 Interno e retro: laccato opaco.  
 Exterior: materic surface covering and artistic print.  
 Interior and back: matte lacquer.



MADIA / SIDEBOARD  
art. MA-2A



MADIA PENSILE / HUNG SIDEBOARD  
art. MA-1P



## MADIA PENSILE / HUNG SIDEBOARD

3 ANTE / 3 DOORS



ART. MA-1P  
Dimensioni / Size  
(L/W x A/H x P/D)  
165 x 55 x 49,5 cm

ART. MA-2P  
Dimensioni / Size  
(L/W x A/H x P/D)  
165 x 67,5 x 49,5 cm



Madia pensile a n.3 ante, realizzata con pannelli in mdf laccato, con n.3 ripiani in vetro.  
Ante e struttura con bordo inclinato a 45°.

Esterno con rivestimento materico superficiale applicato a mano, escluso il retro.  
Finitura in resina opaca atossica. Interno e retro laccato opaco.

Hung sideboard with n.3 doors, made in lacquered mdf panels, with n.3 glass shelves.  
Doors and structure with 45° edge inclination.

Exterior with materic surface covering applied by hand, back excluded.  
Non-toxic opaque resin finish. Interior and back with matte lacquering.



MADIA PENSILE / HUNG SIDEBOARD  
art. MA-1P



art. NC-002  
CRAZY HOME PAINTINGS



MADIA PENSILE / HUNG SIDEBOARD

art. MA-2P



TAPPETO / CARPET

art. TAP-04

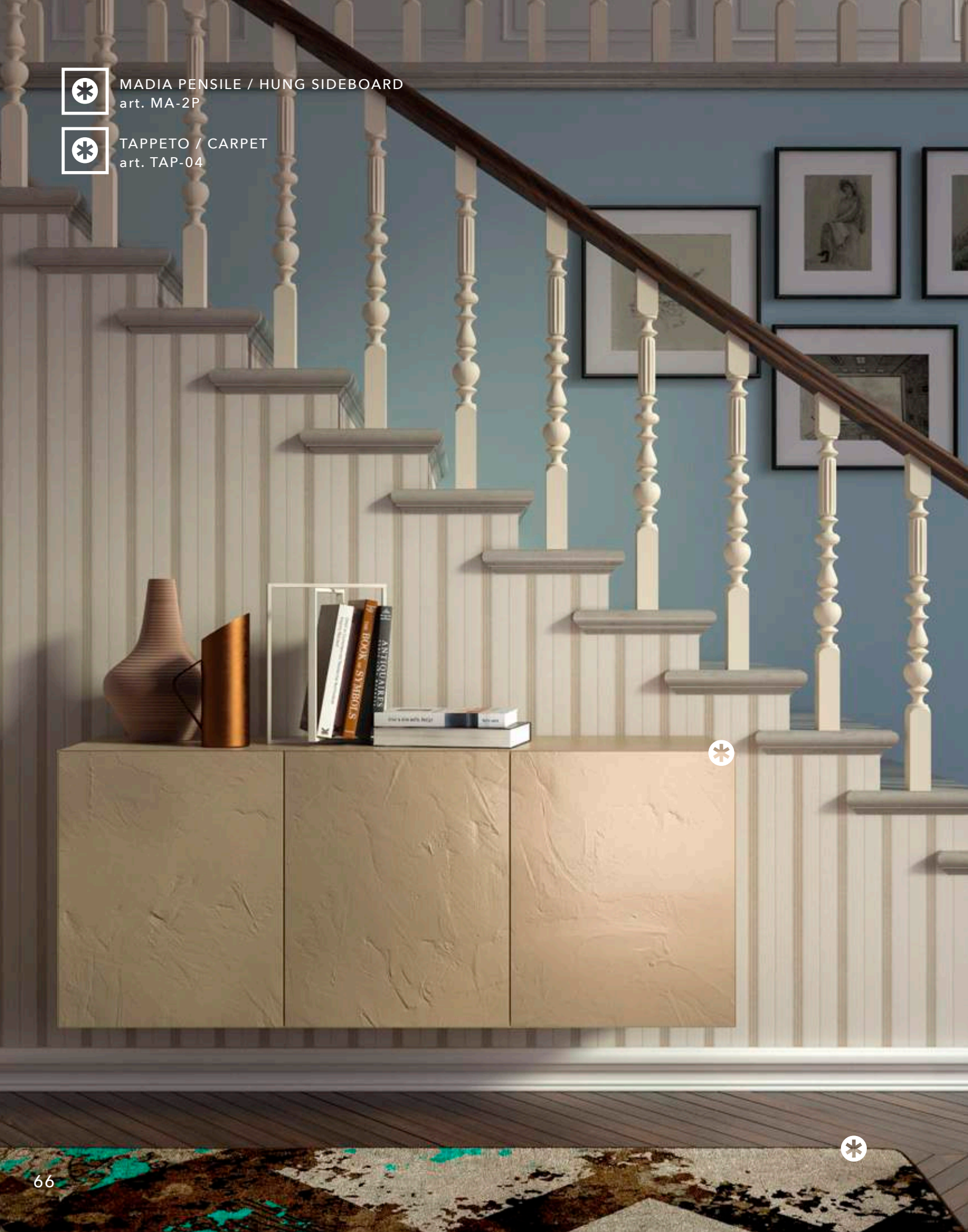

SHARP

FINITURA LACCATA / LACQUERED FINISH



Tutti i prodotti della linea Sharp sono disponibili sia in **finitura stampata**, con le grafiche progettate specialmente per Crazy Home Furniture dal nostro MOMENTI Lab e dai nostri Crazy Artists (pag. 326) o in **finitura laccata opaca**, con i colori standard (pag. 333).

All products from the Sharp line are available in **printed finish**, with the textures designed especially for Crazy Home Furniture by our MOMENTI Lab and our Crazy Artists (page 326) or in **opaque lacquered finish**, with the standard colors (page 333)

MADIA / SIDEBOARD  
4 ANTE / 4 DOORS



Madia a n.4 ante, realizzata con pannelli in mdf laccato, con n.4 ripiani in vetro.  
Ante e struttura con bordo inclinato a 45°. Esterno con rivestimento materico superficiale applicato a mano, escluso il retro. Finitura in resina opaca atossica.  
Interno e retro laccato opaco.

Sideboard with n.4 doors, made in lacquered mdf panels, with n.4 glass shelves.  
Doors and structure with 45° edge inclination. Exterior with materic surface covering applied by hand, back excluded. Non-toxic opaque resin finish.  
Interior and back with matte lacquering.



MADIA / SIDEBOARD  
art. MA-3A

**ART. MA-3A**

Dimensioni / Size (L/W x A/H x P/D)  
220 x 70 x 49,5 cm

Piedi in nobilitato rivestito con tessuto in fibra di vetro.  
Feet in melamine covered with fiberglass fabric.

**ART. MA-3B**

Dimensioni / Size (L/W x A/H x P/D)  
220 x 70 x 49,5 cm

Piedi in vetro extrachiaro sp. 1,2 cm.  
Feet in extraclear glass, 1,2 cm thick.



**ART. MA-4A**

Dimensioni / Size (L/W x A/H x P/D)  
220 x 82 x 49,5 cm

Piedi in nobilitato rivestito con tessuto in fibra di vetro.  
Feet in melamine covered with fiberglass fabric.

**ART. MA-4B**

Dimensioni / Size (L/W x A/H x P/D)  
220 x 82 x 49,5 cm

Piedi in vetro extrachiaro sp. 1,2 cm.  
Feet in extraclear glass, 1,2 cm thick.



Esterno: rivestimento materico superficiale e stampa artistica.  
Interno e retro: laccato opaco.  
Exterior: materic surface covering and artistic print.  
Interior and back: matte lacquer.





MADIA PENSILE / HUNG SIDEBOARD  
art. MA-3P

SHARP

MADIA PENSILE / HUNG SIDEBOARD  
4 ANTE / 4 DOORS



ART. MA-3P  
Dimensioni / Size  
(L/W x A/H x P/D)  
220 x 55 x 49,5 cm

ART. MA-4P  
Dimensioni / Size  
(L/W x A/H x P/D)  
220 x 67,5 x 49,5 cm



Madia pensile a n.4 ante, realizzata con pannelli in mdf laccato, con n.4 ripiani in vetro.  
Ante e struttura con bordo inclinato a 45°.

Esterno con rivestimento materico superficiale applicato a mano, escluso il retro.  
Finitura in resina opaca atossica. Interno e retro laccato opaco.

Hung sideboard with n.4 doors, made in lacquered mdf panels, with n.4 glass shelves. Doors  
and structure with 45° edge inclination.

Exterior with materic surface covering applied by hand, back excluded.  
Non-toxic opaque resin finish. Interior and back with matte lacquering.

CRAZY HOME FURNITURE COLLECTION

# BOVARY

MADIE SAGOMATE  
SHAPED SIDEBOARDS

MADIA SAGOMATA / SHAPED SIDEBOARD  
3 ANTE / 3 DOORS



Madia a n.3 ante realizzata con struttura in nobilitato e top in tamburato, con n.2 ripiani in vetro. Rivestita esternamente a mano, escluso il retro, con tessuto stampato in fibra di vetro. Finitura in resina opaca atossica.

Sideboard with n.3 doors with structure in melamine panels and top in alveolar panel, with n.2 glass shelves. Exterior parts, back excluded, manually covered with printed fiberglass fabric. Non-toxic opaque resin finish.



MADIA SAGOMATA / SHAPED SIDEBOARD  
art. MS-01L



art. GI-005, art.005  
**CRAZY HOME PAINTINGS**

**ART. MS-01L**

Dimensioni / Size (L/W x A/H x P/D)  
167 X 74,5 X 53 cm  
Finitura interna: laccatura opaca.  
Interior finishing: matte lacquer.

**ART. MS-01F**

Dimensioni / Size (L/W x A/H x P/D)  
167 X 74,5 X 53 cm  
Finitura interna: tessuto in fibra di vetro stampato.  
Interior finishing: printed fiberglass fabric.



## MADIA SAGOMATA / SHAPED SIDEBOARD

4 ANTE / 4 DOORS



Madia a n.4 ante realizzata con struttura in nobilitato e top in tamburato, con n.2 ripiani in vetro. Rivestita esternamente a mano, escluso il retro, con tessuto stampato in fibra di vetro. Finitura in resina opaca atossica.

Sideboard with n.4 doors with structure in melamine panels and top in alveolar panel, with n.2 glass shelves. Exterior parts, back excluded, manually covered with printed fiberglass fabric. Non-toxic opaque resin finish.

### ART. MS-02L

Dimensioni / Size (L/W x A/H x P/D)  
222 X 74,5 X 53 cm  
Finitura interna: laccatura opaca.  
Interior finishing: matte lacquer.

### ART. MS-02F

Dimensioni / Size (L/W x A/H x P/D)  
222 X 74,5 X 53 cm  
Finitura interna: tessuto in fibra di vetro stampato.  
Interior finishing: printed fiberglass fabric.



MADIA SAGOMATA / SHAPED SIDEBOARD  
COLORE PERSONALIZZATO / CUSTOM COLOR  
art. MS-02L



MADIA SAGOMATA / SHAPED SIDEBOARD  
art. MS-02L



art.041

CRAZY HOME PAINTINGS



CRAZY HOME FURNITURE COLLECTION

**BENNET**  
MADIE LINEARI  
LINEAR SIDEBOARDS



MADIA LINEARE / LINEAR SIDEBOARD  
art. ML-3A



STOFFA GARZATA / GAUZE FABRIC  
art. STA-01



SEDIA / CHAIR  
art. SED-02



BENNET

## MADIA LINEARE / LINEAR SIDEBOARD 3 ANTE / 3 DOORS



Madia lineare a n.3 ante, realizzata con struttura in nobilitato, con n.3 ripiani in vetro.  
Esterno e retro laccato opaco. Ante con rivestimento materico superficiale applicato a mano e stampa artistica o laccatura opaca.  
Finitura in resina opaca atossica. Basamento in nobilitato laccato opaco.

Linear sideboard with n.3 doors, structure in melamine panels, with n.3 glass shelves.  
Exterior and back matte lacquered. Doors with materic covering surface applied by hand and artistic print or matte lacquer.  
Non-toxic opaque lacquer finish. Matte lacquered melamine pedestal.

Selezione di piedi torniti componibili / Selection of combinable lathed feet





Ante: rivestimento materico superficiale e stampa artistica.  
 Struttura, interno e retro: laccato opaco.  
 Doors: materic surface covering and artistic print.  
 Structure, interior and back: matte lacquer.



## ART. ML-3B

Dimensioni / Size (L/W x A/H x P/D)  
 177 x 85 x 45 cm

Basamento basso e piedi torniti componibili.  
 Thin pedestal and combinable lathed feet.



## ART. ML-3A

Dimensioni / Size (L/W x A/H x P/D)  
 177 x 88 x 45 cm

Basamento alto e piedi torniti componibili.  
 Thick pedestal and combinable lathed feet.





MADIA LINEARE / LINEAR SIDEBOARD  
4 ANTE / 4 DOORS



Madia lineare a n.4 ante, realizzata con struttura in nobilitato, con n.4 ripiani in vetro. Esterno e retro laccato opaco. Ante con rivestimento materico superficiale applicato a mano e stampa artistica o laccatura opaca. Finitura in resina opaca atossica. Basamento in nobilitato laccato opaco.

Linear sideboard with n.4 doors, structure in melamine panels, with n.4 glass shelves. Exterior and back matte lacquered. Doors with materic covering surface applied by hand and artistic print or matte lacquer. Non-toxic opaque lacquer finish. Matte lacquered melamine pedestal.

Selezione di piedi torniti componibili / Selection of combinable lathed feet

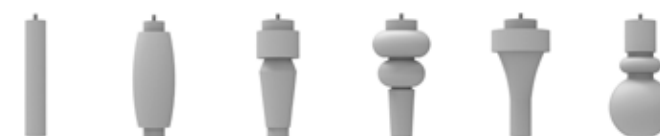



MADIA LINEARE / LINEAR SIDEBOARD  
art. ML-4B



STOFFA GARZATA / GAUZE FABRIC  
art. STA-01

TAPPETO / CARPET  
art. TAP-05



IMBOTTITI / UPHOLSTERY  
art. FLA-01, FLA-03, FLA-07



TAVOLINI / COFFEE TABLES  
art. T-52+TC-48, T-72+TC-40



art. NC-18, NC-20, NC-22  
CRAZY HOME PAINTINGS



ART. ML-4B

Dimensioni / Size (L/W x A/H x P/D)  
236 x 85 x 45 cm

Basamento basso e piedi torniti componibili.  
Thin pedestal and combinable lathed feet.



ART. ML-4A

Dimensioni / Size (L/W x A/H x P/D)  
236 x 88 x 45 cm

Basamento alto e piedi torniti componibili.  
Thick pedestal and combinable lathed feet.

Ante: rivestimento materico superficiale e stampa artistica.  
Struttura, interno e retro: laccato opaco.  
Doors: materic surface covering and artistic print.  
Structure, interior and back: matte lacquer.



CRAZY HOME FURNITURE COLLECTION

# SHARP

CREDENZE  
DRESSERS



CREDENZA / DRESSER  
art. CR-1A



TAVOLINO / COFFEE TABLE  
art. T-102 + G4-37

DEC-01

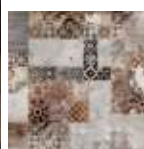

CRAZY  
PAPER



SHARP

## CREDENZA / DRESSER



Credenza a n.2 ante, realizzata con pannelli in mdf laccato, con n.6 ripiani in vetro. Ante e struttura con bordo inclinato a 45°. Esterno con rivestimento materico superficiale applicato a mano, escluso il retro. Finitura in resina opaca atossica. Interno e retro laccato opaco.

Dresser with n.2 doors, made in lacquered mdf panels, with n.6 glass shelves. Doors and structure with 45° edge inclination. Exterior with materic surface covering applied by hand, back excluded. Non-toxic opaque resin finish. Interior and back with matte lacquering.

### ART. CR-1A

Dimensioni / Size (L/W x A/H x P/D)  
125 X 164,5 X 54,5 cm

Piedi in nobilitato rivestito con tessuto in fibra di vetro.  
Feet in melamine covered with fiberglass fabric.

### ART. CR-1B

Dimensioni / Size (L/W x A/H x P/D)  
125 X 164,5 X 54,5 cm

Piedi in vetro extrachiaro sp. 1,2 cm.  
Feet in extraclear glass, 1,2 cm thick.



CREDENZA / DRESSER  
art. CR-1A



SHARP



PANNELLO TELATO  
CANVAS

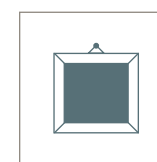

**CRAZY HOME PAINTINGS**  
**MARCO GRASSI COLLECTION**

MOMENTI offre la possibilità di decorare i propri ambienti con una vasta gamma di complementi d'arredo e stampe artistiche. Con la Crazy Home Paintings Collection, offriamo quattro materiali di grande pregio, sui quali ogni design d'autore prende vita.  
Consulta il catalogo Crazy Home Paintings by MOMENTI.

MOMENTI offers the chance to decorate your spaces with a wide range of furnishing accessories and artistic prints. With the Crazy Home Paintings Collection, we offer four materials of great value, on which each design from our artists comes to life.  
Please view the Crazy Home Paintings catalog by MOMENTI.

## CREDENZA / DRESSER



Esterno: rivestimento materico superficiale e stampa artistica.  
Interno e retro: laccato opaco.  
Exterior: materic surface covering and artistic print.  
Interior and back: matte lacquer.



CREDENZA / DRESSER  
art. CR-1A



CREDENZA / DRESSER  
art. CR-1A



TAVOLINI / COFFEE TABLES  
art. R-46+G4-28+TAC-01, R-64+G4-37+TAC-01  
R-80+G4-46+TAC-01, R-50+G4-37+TAC-01



TAPPETO / CARPET  
art. TAP-06



SHARP

## FINITURA LACCATA / LACQUERED FINISH



Tutti i prodotti della linea Sharp sono disponibili  
sia in **finitura stampata**, con le grafiche progettate specialmente per Crazy Home Furniture  
dal nostro MOMENTI Lab e dai nostri Crazy Artists (pag. 326)  
o in **finitura laccata opaca**, con i colori standard (pag. 333).

All products from the Sharp line are available  
in **printed finish**, with the textures designed especially for Crazy Home Furniture  
by our MOMENTI Lab and our Crazy Artists (page 326)  
or in **opaque lacquered finish**, with the standard colors (page 333)

CRAZY HOME FURNITURE COLLECTION

# SHARP

PENSILI  
HUNG CABINETS

## PENSILE / HUNG CABINET



Contenitori pensili, realizzati con pannelli in mdf laccato, con anta e n.1 ripiano in vetro.  
Anta e struttura con bordo inclinato a 45°. Esterno con rivestimento materico superficiale applicato a mano, escluso il retro. Finitura in resina opaca atossica. Interno e retro laccato opaco.

Hung cabinets, made in lacquered mdf panels, with door and n.1 glass shelf.  
Door and structure with 45° edge inclination. Exterior with materic surface covering applied by hand, back excluded. Non-toxic opaque resin finish. Interior and back with matte lacquering.

**ART. BS-1D**  
(Apertura a destra / Right opening)  
**ART. BS-1S**  
(Apertura a sinistra / Left opening)

Dimensioni / Size (L/W x A/H x P/D)  
55 x 55 x 33,4 cm

**ART. BS-2D**  
(Apertura a destra / Right opening)  
**ART. BS-2S**  
(Apertura a sinistra / Left opening)

Dimensioni / Size (L/W x A/H x P/D)  
55 x 55 x 22 cm

**ART. BS-2DV**  
(Apertura a destra / Right opening)  
**ART. BS-2SV**  
(Apertura a sinistra / Left opening)

Dimensioni / Size (L/W x A/H x P/D)  
55 x 55 x 22 cm  
Specchio argentato incassato  
Silver mirror embedded



PENSILE / HUNG CABINET  
art. BS-2D





## PENSILE / HUNG CABINET



Contenitori pensili, realizzati con pannelli in mdf laccato, con anta e n.2 ripiani in vetro. Anta e struttura con bordo inclinato a 45°. Esterno con rivestimento materico superficiale applicato a mano, escluso il retro. Finitura in resina opaca atossica. Interno e retro laccato opaco.

Hung cabinets, made in lacquered mdf panels, with door and n.2 glass shelves. Door and structure with 45° edge inclination. Exterior with materic surface covering applied by hand, back excluded. Non-toxic opaque resin finish. Interior and back with matte lacquering.

**ART. BS-3D**

(Apertura a destra / Right opening)

**ART. BS-3S**

(Apertura a sinistra / Left opening)

Dimensioni / Size (L/W x A/H x P/D)  
40,8 x 110 x 33,4 cm



PENSILI / HUNG CABINETS  
art. BS-3S, BS-3D

## PENSILE / HUNG CABINET



Contenitori pensili, realizzati con pannelli in mdf laccato, con anta, n.2 ripiani in vetro e n.1 ripiano laccato. Anta e struttura con bordo inclinato a 45°. Esterno con rivestimento materico superficiale applicato a mano, escluso il retro. Finitura in resina opaca atossica. Interno e retro laccato opaco.

Hung cabinets, made in lacquered mdf panels, with door, n.2 glass shelves and n.1 lacquered shelf. Door and structure with 45° edge inclination. Exterior with materic surface covering applied by hand, back excluded. Non-toxic opaque resin finish. Interior and back with matte lacquering.

**ART. BS-4D**  
(Apertura a destra / Right opening)  
**ART. BS-4S**  
(Apertura a sinistra / Left opening)

Dimensioni / Size (L/W x A/H x P/D)  
40,8 x 165 x 33,4 cm

**ART. BS-5D**  
(Apertura a destra / Right opening)  
**ART. BS-5S**  
(Apertura a sinistra / Left opening)

Dimensioni / Size (L/W x A/H x P/D)  
40,8 x 165 x 22 cm

**ART. BS-5DV**  
(Apertura a destra / Right opening)  
**ART. BS-5SV**  
(Apertura a sinistra / Left opening)

Dimensioni / Size (L/W x A/H x P/D)  
40,8 x 165 x 22 cm  
Specchio argentato incassato  
Silver mirror embedded



PENSILE / HUNG CABINET  
art. BS-4S



PENSILI / HUNG CABINETS  
art. BS-6A, BS-4D

## PENSILE / HUNG CABINET



Contenitori pensili, realizzati con pannelli in mdf laccato, con ribalta e n.2 ripiani in vetro. Anta e struttura con bordo inclinato a 45°. Esterno con rivestimento materico superficiale applicato a mano, escluso il retro. Finitura in resina opaca atossica. Interno e retro laccato opaco.

Hung cabinets, made in lacquered mdf panels, with flap door and n.2 glass shelves. Door and structure with 45° edge inclination. Exterior with materic surface covering applied by hand, back excluded. Non-toxic opaque resin finish. Interior and back with matte lacquering.

**ART. BS-6A**  
(Apertura verso l'alto / Upward opening)  
**ART. BS-6B**  
(Apertura verso il basso / Downward opening)

Dimensioni / Size (L/W x A/H x P/D)  
110 x 40,8 x 33,4 cm

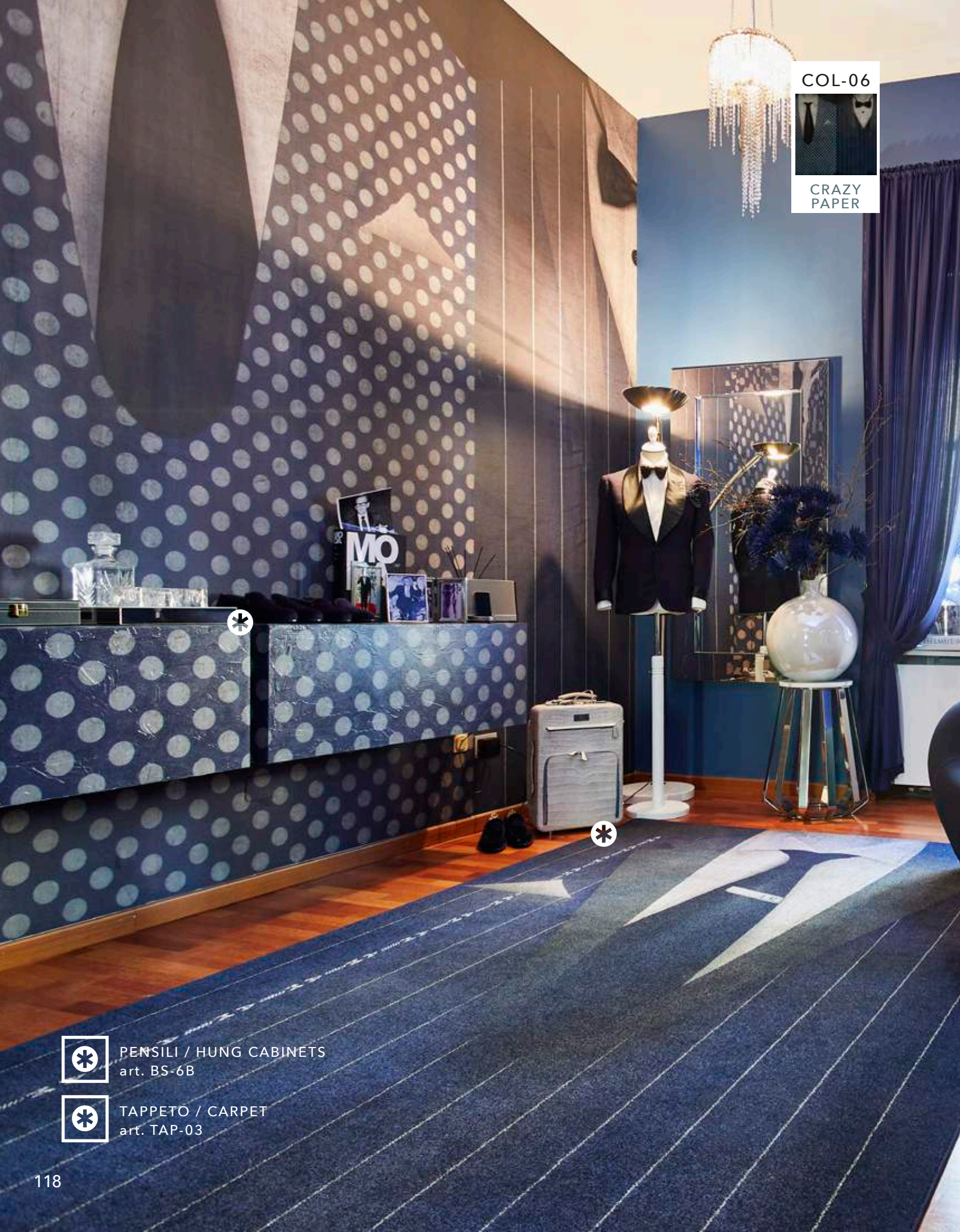

COL-06

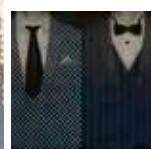
CRAZY  
PAPER

PENSILI / HUNG CABINETS  
art. BS-6B



TAPPETO / CARPET  
art. TAP-03



PENSILE / HUNG CABINET  
art. BS-7A, BS-3D, BS-4D



MADIA PENSILE / HUNG SIDEBOARD  
art. MA-3P



SHA-36

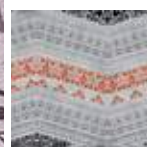

CRAZY  
PAPER

SHARP

## PENSILE / HUNG CABINET



Contenitori pensili, realizzati con pannelli in mdf laccato, con ribalta e n.2 ripiani in vetro.  
Anta e struttura con bordo inclinato a 45°. Esterno con rivestimento materico superficiale  
applicato a mano, escluso il retro. Finitura in resina opaca atossica.  
Interno e retro laccato opaco.

Hung cabinets, made in lacquered mdf panels, with flap door and n.2 glass shelves.  
Door and structure with 45° edge inclination. Exterior with materic surface covering applied  
by hand, back excluded. Non-toxic opaque resin finish.  
Interior and back with matte lacquering.

**ART. BS-7A**

(Apertura verso l'alto / Upward opening)

**ART. BS-7B**

(Apertura verso il basso / Downward opening)

Dimensioni / Size (L/W x A/H x P/D)  
165 x 40,8 x 33,4 cm



PENSILI / HUNG CABINETS  
art. BS-1D, BS-4D, BS-7A



CRAZY HOME FURNITURE COLLECTION

# BOND

PANNELLO DECORATIVO  
DECORATIVE PANEL

## PANNELLO DECORATIVO / DECORATIVE PANEL



PRODOTTO  
FONO-ASSORBENTE  
SOUND-ABSORBING  
PRODUCT



PRODOTTO  
FONO-ISOLANTE  
SOUND-INSULATING  
PRODUCT

Pannello decorativo realizzato in lega di alluminio, rivestito a mano frontalmente e nel bordo con tessuto di rivestimento tecnico in fibra di vetro TECNO FIBER stampato.  
Finitura in resina opaca effetto vintage.  
Con possibilità di aggiunta di illuminazione LED e/o proprietà fono-assorbenti e/o fono-isolanti.

Aluminium decorative panel, front and edges manually covered with printed technical covering fiberglass fabric TECNO FIBER.  
Opaque vintage effect resin finish.  
With possibility of LED light and/or sound-absorbing and/or sound-insulating properties addition.

**ART. PD-1A**

Dimensioni / Size (L/W x A/H x P/D)  
180 x 265 x 0,3 cm  
Distanza dalla parete / Distance from wall  
Regolare / Standard: 2,5 cm  
LED/Fono-Ass. / LED/Sound-abs: 7cm

**ART. PD-1B**

Dimensioni / Size (L/W x A/H x P/D)  
270 x 265 x 0,3 cm  
Distanza dalla parete / Distance from wall  
Regolare / Standard: 2,5 cm  
LED/Fono-Ass. / LED/Sound-abs: 7cm

**ART. PD-1C**

Dimensioni / Size (L/W x A/H x P/D)  
360 x 265 x 0,3 cm  
Distanza dalla parete / Distance from wall  
Regolare / Standard: 2,5 cm  
LED/Fono-Ass. / LED/Sound-abs: 7cm



PANNELLO DECORATIVO / DECORATIVE PANEL  
art. PD-1B



TAVOLINI / COFFEE TABLES  
art. ST-01, ST-02



TAPPETO / CARPET  
art. TAP-02



MADIA LINEARE / LINEAR SIDEBOARD  
art. ML-3A



SEDIA / CHAIR  
art. SED-02



TESSUTO GARZATO / GAUZE FABRIC  
art. STA-01



PANNELLO DECORATIVO / DECORATIVE PANEL  
art. PD-1B



MADIA / SIDEBBOARD  
art. MA-3A



TAVOLINI / COFFEE TABLES  
art. E-82+G4-46, E-122+G4-37,  
E-182+G4-28



TAPPETO / CARPET  
art. TAP-03



CRAZY HOME FURNITURE COLLECTION

# HOLMES

TAVOLINI  
COFFEE TABLES

TAVOLINI / COFFEE TABLES



Piano tondo in mdf, con rivestimento materico superficiale applicato a mano e finitura in resina opaca atossica. Lato inferiore e bordi laccati.  
Piedi in metallo con tacchi in metallo. Finitura laccata.

Round top in mdf, with materic surface covering applied by hand and non-toxic opaque resin finish. Lacquered lower side and edges.  
Metal feet with metal heels. Lacquered finish.



TAVOLINI / COFFEE TABLES  
T-32+G4-28, T-52+G4-37, T-72+G4-46

**ART. T-32**  
Dimensioni / Size (Ø)  
32 cm

**ART. T-52**  
Dimensioni / Size (Ø)  
52 cm

**ART. T-72**  
Dimensioni / Size (Ø)  
72 cm

**ART. T-102**  
Dimensioni / Size (Ø)  
102 cm

TAVOLINI / COFFEE TABLES



Piano quadrato in mdf, con rivestimento materico superficiale applicato a mano e finitura in resina opaca atossica. Lato inferiore e bordi laccati.  
Piedi in metallo con gommino antigraffio, sp. 0,4cm. Finitura laccata.

Square top in mdf, with materic surface covering applied by hand and non-toxic opaque resin finish. Lacquered lower side and edges.  
Metal feet with scratchproof rubber cap, 0,4 cm thick. Lacquered finish.

<b>ART. Q-32</b>	<b>ART. Q-52</b>	<b>ART. Q-72</b>	<b>ART. Q-92</b>
Dimensioni / Size (L/W x A/H)	Dimensioni / Size (L/W x A/H)	Dimensioni / Size (L/W x A/H)	Dimensioni / Size (L/W x A/H)
32 x 32 cm	52 x 52 cm	72 x 72 cm	92 x 92 cm



\* TAVOLINI / COFFEE TABLES  
art. Q-32+G4-37, Q-52+G4-46

\* SPECCHIO - MIRROR  
art. SP-43T

DEC-03



CRAZY PAPER



TAVOLINI / COFFEE TABLES  
art. S-122+G4-28, S-82+G4-37



DIVANO / SOFA  
FREE ART  
art. FR-108

TAVOLINI / COFFEE TABLES



Piano sagomato in mdf, con rivestimento materico superficiale applicato a mano e finitura in resina opaca atossica. Lato inferiore e bordi laccati.  
Piedi in metallo con gommino antigraffio, sp. 0,4cm. Finitura laccata.

Shaped top in mdf, with materic surface covering applied by hand and non-toxic opaque resin finish. Lacquered lower side and edges.  
Metal feet with scratchproof rubber cap, 0,4 cm thick. Lacquered finish.

<b>ART. S-49</b>	<b>ART. S-82</b>	<b>ART. S-122</b>	<b>ART. S-92</b>
Dimensioni / Size (L/W x A/H)	Dimensioni / Size (L/W x A/H)	Dimensioni / Size (L/W x A/H)	Dimensioni / Size (L/W x A/H)
49 x 49 cm	82 x 42 cm	122 x 42 cm	92 x 92 cm

TAVOLINI / COFFEE TABLES

MADIA / SIDEBBOARD  
art. MA-3A



TAVOLINI / COFFEE TABLES  
art. E-82+G4-46, E-122+G4-37,  
E-182+G4-28



TAPPETO / CARPET  
art. TAP-03



Piano ellittico in mdf, con rivestimento materico superficiale applicato a mano e finitura in resina opaca atossica. Lato inferiore e bordi laccati.  
Piedi in metallo con gommino antigraffio, sp. 0,4cm. Finitura laccata.

Elliptic top in mdf, with materic surface covering applied by hand and non-toxic opaque resin finish. Lacquered lower side and edges.  
Metal feet with scratchproof rubber cap, 0,4 cm thick. Lacquered finish.

**ART. E-82**  
Dimensioni / Size (L/W x A/H)  
82 x 42 cm

**ART. E-122**  
Dimensioni / Size (L/W x A/H)  
122 x 52 cm

**ART. E-182**  
Dimensioni / Size (L/W x A/H)  
182 x 62 cm

TAVOLINI / COFFEE TABLES



Piano tronco in mdf, con rivestimento materico superficiale applicato a mano e finitura in resina opaca atossica. Lato inferiore e bordi laccati.  
Piedi in metallo con tacchi in metallo. Finitura laccata.

Log-shaped top in mdf, with materic surface covering applied by hand and non-toxic opaque resin finish. Lacquered lower side and edges.  
Metal feet with metal heels. Lacquered finish.

**ART. R-46**  
Dimensioni / Size (L/W x A/H)  
46 x 43 cm

**ART. R-50**  
Dimensioni / Size (L/W x A/H)  
50 x 44 cm

**ART. R-64**  
Dimensioni / Size (L/W x A/H)  
64 x 59 cm

**ART. R-80**  
Dimensioni / Size (L/W x A/H)  
80 x 60 cm



TAVOLINI / COFFEE TABLES  
art.R-46+G4-28+TAC-01, R-64+G4-37+TAC-01  
R-80+G4-46+TAC-01, R-50+G4-37+TAC-01



TAPPETO / CARPET  
art. TAP-06



TAVOLINI / COFFEE TABLES



Piano sasso in mdf, con rivestimento materico superficiale applicato a mano e finitura in resina opaca atossica. Lato inferiore e bordi laccati.  
Piedi in metallo con gommino antigraffio, sp. 0,4cm. Finitura laccata.

Stone-shaped top in mdf, with materic surface covering applied by hand and non-toxic opaque resin finish. Lacquered lower side and edges.  
Metal feet with scratchproof rubber cap, 0,4 cm thick. Lacquered finish.

**ART. C-80**  
Dimensioni / Size (L/W x A/H)  
80 x 40 cm

**ART. C-60**  
Dimensioni / Size (L/W x A/H)  
60 x 85 cm

**ART. C-125**  
Dimensioni / Size (L/W x A/H)  
125 x 60 cm

TAVOLINI / COFFEE TABLES  
art. C-80+G4-46, C-60+G4-37,  
C-125+G4-28

POUF  
art. FLA-01

TAPPETO / CARPET  
art. TAP-03



CRAZY HOME FURNITURE COLLECTION

# POIROT

TAVOLINI  
COFFEE TABLES



TAVOLINI / COFFEE TABLES  
art. ST-01, ST-02, SQ-01- SQ-02



TAPPETO / CARPET  
art. TAP-04

SHA-54

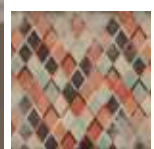

CRAZY  
PAPER



POIROT

## TAVOLINI / COFFEE TABLES



Struttura in metallo con finitura laccata.  
Piano con rivestimento materico superficiale applicato a mano  
e finitura in resina opaca atossica. Lato inferiore e bordi laccati.

Metal structure with lacquered finish.  
Top with materic surface covering applied by hand and  
non-toxic opaque resin finish. Lower side and edges matte lacquered.



Piano: rivestimento materico superficiale e stampa artistica.  
Struttura: laccato opaco.  
Top: materic surface covering and artistic print.  
Structure: matte lacquer.



ART. ST-02  
Dimensioni / Size (Ø x A/H)  
32,5 x 54 cm



ART. ST-01  
Dimensioni / Size (Ø x A/H)  
44,5 x 44 cm

# POIROT

ART. SQ-02  
Dimensioni / Size  
(L/W x A/H x P/D)  
39,5 x 47 x 39,5 cm



ARQ. ST-01  
Dimensioni / Size  
(L/W x A/H x P/D)  
60 x 33 x 60 cm



Piano: rivestimento materico superficiale e stampa artistica.  
Struttura: laccato opaco.  
Top: materic surface covering and artistic print.  
Structure: matte lacquer.



CRAZY HOME FURNITURE COLLECTION

**momenti**<sup>®</sup>  
ITALIAN CUSTOM DESIGN

# MARPLE

TAVOLI  
TABLES

SHA-75



CRAZY PAPER

TAVOLI / TABLES  
art. PT-02



SEDIE / CHAIRS  
art. SED-01



art.GI-39  
CRAZY HOME PAINTINGS



MARPLE

## TAVOLI / TABLES



PRODOTTO  
FONO-ASSORBENTE  
SOUND-ABSORBING  
PRODUCT



Struttura in metallo rinforzato con finitura laccata. Con n.4 piedi regolabili. Piano rivestito a mano con tessuto di rivestimento tecnico in fibra di vetro TECNO FIBER, con finitura in resina opaca WAT® FOOD. Con possibilità di aggiunta di proprietà fono-assorbenti.

Metal structure in reinforced metal with lacquered finish. With n.4 levelling feet. Top manually covered in technical covering fiberglass fabric TECNO FIBER, with opaque WAT® FOOD resin finish. With possibility of sound-absorbing properties addition.

ART. PT-01

Dimensioni / Size (L/W x A/H x P/D)  
98 x 75 x 98 cm

ART. PT-02

Dimensioni / Size (L/W x A/H x P/D)  
180 x 75 x 98 cm

ART. PT-03

Dimensioni / Size (L/W x A/H x P/D)  
240 x 75 x 98 cm

NAT-01  
CRAZY  
PAPER



 TAVOLI / TABLES  
art. PT-01





TAVOLO / TABLE  
art. PT-01



CRAZY HOME FURNITURE COLLECTION

# WATSON

TAVOLI  
TABLES



MADIA LINEARE / LINEAR SIDEBOARD  
art. ML-4B



TAVOLO TONDO / ROUND TABLE  
art. RT-01 + CRT-01



MOQUETTE PERSONALIZZATA  
CUSTOM WALL TO WALL CARPETING



QUADRO PERSONALIZZATO  
CUSTOM PAINTING  
**CRAZY HOME PAINTINGS**



## TAVOLI TONDI / ROUND TABLES

Esempio di posizionamento dei piedi / Example of feet positioning



ART. RT-01 + CRT-01

Dimensioni / Size

(Ø x A/H) 130 x 75 cm

Piano tondo con piede conico singolo.  
Round top with single conical foot.



ART. RT-01 + CRT-02

Dimensioni / Size

(Ø x A/H) 130 x 75 cm

Piano tondo con tritico di piedi conici.  
Round top with three conical feet.

Piano tondo in mdf, con rivestimento materico superficiale applicato a mano e finitura in resina opaca atossica. Lato inferiore e bordi laccati.

Round top in mdf, with materic surface covering applied by hand and non-toxic opaque resin finish. Lacquered lower side and edges.

ART. RT-01  
Dimensioni / Size (Ø)  
130 cm

ART. RT-02  
Dimensioni / Size (Ø)  
160 cm



PANNELLO DECORATIVO / DECORATIVE PANEL  
art. PD-1B



SEDIE / CHAIRS  
art. SED-01, SED-02



TAVOLO OVALE / OVAL TABLE  
art. ET-01A



## TAVOLI OVALI / OVAL TABLES

Esempio di posizionamento dei piedi / Example of feet positioning



**ART. ET-01A**  
Dimensioni / Size  
(L/W x A/H x P/D)  
220 x 75 x 110 cm  
Piedi asimmetrici  
Asymmetrical feet



**ART. ET-01B**  
Dimensioni / Size  
(L/W x A/H x P/D)  
220 x 75 x 110 cm  
Piedi simmetrici  
Symmetrical feet

Piano tondo in mdf, con rivestimento materico superficiale applicato a mano e finitura in resina opaca atossica. Lato inferiore e bordi laccati.  
Piedi conici in metallo con finitura laccata.

Round top in mdf, with materic surface covering applied by hand and non-toxic opaque resin finish. Lacquered lower side and edges.  
Metal conical feet with lacquered finish.



SEDIE / CHAIRS  
art. SED-01, SED-02



TAVOLO OVALE / OVAL TABLE  
art. ET-01A



PANNELLO DECORATIVO / DECORATIVE PANEL  
art. PD-1B



art. 090  
CRAZY HOME PAINTINGS



PENSILI / HUNG CABINETS  
art. BS-4S, BS-4D, BS-5S, BS-7B

CRAZY HOME FURNITURE COLLECTION

# LIDDELL

SPECCHI MODULARI  
MODULAR MIRRORS

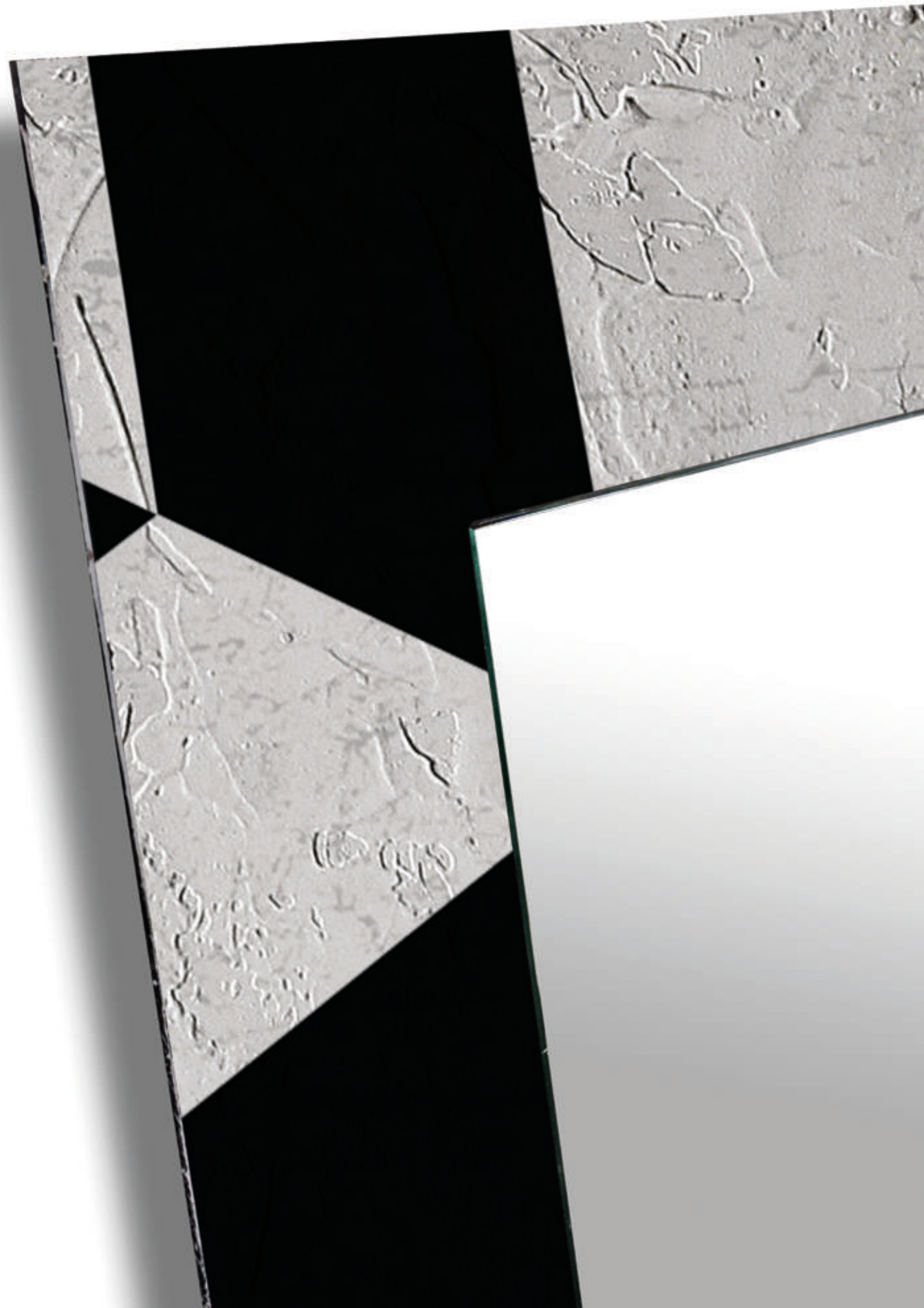

SPECCHIO MODULARE / MODULAR MIRROR

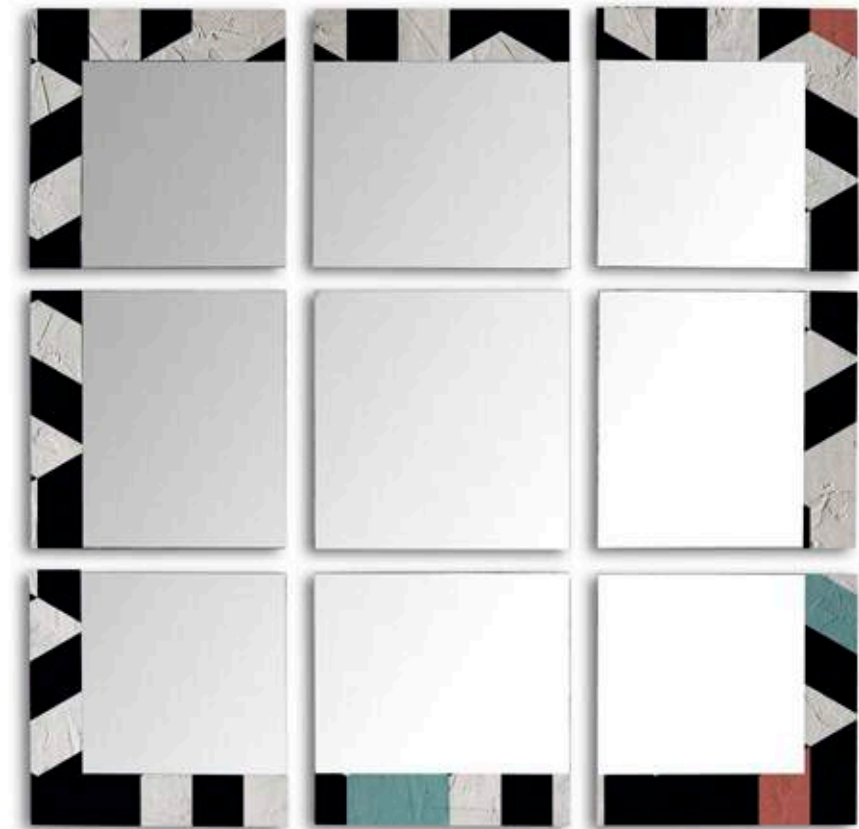

Specchio modulare con cornice in lega di alluminio o ecopannello alveolare.  
Con rivestimento materico superficiale applicato a mano e finitura in resina opaca atossica.  
Schiena in mdf colore bianco.

Modular mirror with aluminium or alveolar ecopanel frame. With materic surface  
covering applied by hand and non-toxic opaque resin finish. Back in white mdf.

Cornice angolare / Angular frame

**ART. SP-11L**

Cornice in alluminio / Aluminium frame  
Dimensioni / Size (L/W x A/H x P/D)  
50 x 50 x 2,2 cm

**ART. SP-11E**

Cornice in ecopannello / Ecopanel frame  
Dimensioni / Size (L/W x A/H x P/D)  
50 x 50 x 6,9 cm

Cornice lineare / Linear frame

**ART. SP-12L**

Cornice in alluminio / Aluminium frame  
Dimensioni / Size (L/W x A/H x P/D)  
50 x 50 x 2,2 cm

**ART. SP-12E**

Cornice in ecopannello / Ecopanel frame  
Dimensioni / Size (L/W x A/H x P/D)  
50 x 50 x 6,9 cm

Specchio centrale / Central mirror

**ART. SP-10**

Dimensioni / Size (L/W x A/H x P/D)  
50 x 50 x 2,2 cm



SPECCHIO MODULARE / MODULAR MIRROR  
art. SP-11E



SPECCHIO MODULARE / MODULAR MIRROR  
art. SP-11E, SP-12E, SP-10





## SPECCHIO MODULARE / MODULAR MIRROR



Specchio modulare con cornice in metallo verniciato bianco a forno.  
Rivestito frontalmente a mano con tessuto di rivestimento tecnico in fibra di vetro  
Tecno Fiber stampato.

Modular mirror with oven lacquered white metal frame. Front part  
manually covered in printed technical covering fiberglass fabric Tecno Fiber.

Cornice angolare / Angular frame  
**ART. SP-21M**  
Dimensioni / Size (L/W x A/H x P/D)  
57,5 x 57,5 x 11,5 cm

Cornice lineare / Linear frame  
**ART. SP-22M**  
Dimensioni / Size (L/W x A/H x P/D)  
50 x 57,5 x 11,5 cm

Specchio centrale / Central mirror  
**ART. SP-20**  
Dimensioni / Size (L/W x A/H x P/D)  
50 x 50 x 2,3 cm

## SPECCHIO MODULARE / MODULAR MIRROR



Specchio modulare con cornice in metallo verniciato bianco a forno.  
Rivestito frontalmente a mano con tessuto di rivestimento tecnico in fibra di vetro  
Tecno Fiber stampato.

Modular mirror with oven lacquered white metal frame. Front part  
manually covered in printed technical covering fiberglass fabric Tecno Fiber.

Cornice angolare / Angular frame

**ART. SP-23M**

Dimensioni / Size (L/W x A/H x P/D)  
65,5 x 57,5 x 11,5 cm

Cornice lineare / Linear frame

**ART. SP-24M**

Dimensioni / Size (L/W x A/H x P/D)  
65,5 x 57,5 x 11,5 cm



SPECCHIO MODULARE / MODULAR MIRROR  
art. SP-23M, SP-24M

## SPECCHIO MODULARE / MODULAR MIRROR



Specchio modulare con cornice sagomata in mdf. Rivestito frontalmente a mano con tessuto di rivestimento tecnico in fibra di vetro TECNO FIBER stampato.

Modular mirror with shaped mdf frame. Front manually covered with printed technical covering fiberglass fabric TECNO FIBER.

Cornice angolare / Angular frame

**ART. SP-31T**

Dimensioni / Size (L/W x A/H x P/D)  
50 x 50 x 5 cm

Cornice lineare / Linear frame

**ART. SP-32T**

Dimensioni / Size (L/W x A/H x P/D)  
50 x 50 x 5 cm

Specchio centrale / Central mirror

**ART. SP-33T**

Dimensioni / Size (L/W x A/H x P/D)  
50 x 50 x 2,2 cm



SPECCHIO MODULARE  
MODULAR MIRROR  
art. SP-31T, SP-32T, SP-33T

CRAZY HOME FURNITURE COLLECTION

**momenti**<sup>®</sup>  
ITALIAN CUSTOM DESIGN

**GRAY**  
SPECCHI  
MIRRORS

## SPECCHIO / MIRROR



Specchio con cornice sagomata in mdf. Rivestito frontalmente a mano con tessuto di rivestimento tecnico in fibra di vetro TECNO FIBER stampato. Con specchio argentato.

Mirrors with shaped mdf frame. Front manually covered with printed technical covering fiberglass fabric TECNO FIBER. With silver mirror.

**ART. SP-41T**

Dimensioni / Size (L/W x A/H x P/D)  
90 x 110 x 4 cm



SPECCHIO / MIRROR  
art. SP-41T



SPECCHIO / MIRROR  
art. SP-42T



MADIA / SIDEBORD  
art. MA-2B



art. MG-001  
**CRAZY HOME PAINTINGS**



GRAY

## SPECCHIO / MIRROR



Specchio con cornice sagomata in mdf. Rivestito frontalmente a mano con tessuto di rivestimento tecnico in fibra di vetro TECNO FIBER stampato. Con specchio argentato.

Mirrors with shaped mdf frame. Front manually covered with printed technical covering fiberglass fabric TECNO FIBER. With silver mirror.

**ART. SP-42T**  
Dimensioni / Size (L/W x A/H x P/D)  
60 x 190 x 4 cm

## SPECCHIO / MIRROR



Specchio con cornice sagomata in mdf. Rivestito frontalmente a mano con tessuto di rivestimento tecnico in fibra di vetro TECNO FIBER stampato.  
Con specchio argentato.

Mirrors with shaped mdf frame. Front manually covered with printed technical covering fiberglass fabric TECNO FIBER.  
With silver mirror.

**ART. SP-43T**

Dimensioni / Size (L/W x A/H x P/D)  
100 x 200 x 5 cm

\*



SPECCHIO / MIRROR  
art. SP-43T

## SPECCHIO / MIRROR



Specchio con cornice sagomata in mdf. Rivestito frontalmente a mano con tessuto di rivestimento tecnico in fibra di vetro TECNO FIBER stampato. Con specchio argentato.

Mirrors with shaped mdf frame. Front manually covered with printed technical covering fiberglass fabric TECNO FIBER. With silver mirror.

Cornice lineare / Linear frame

**ART. SP-44T**

Dimensioni / Size (L/W x A/H x P/D)  
100 x 200 x 13,2 cm



SPECCHIO / MIRROR  
art. SP-44T





SPECCHIO / MIRROR  
art. SP-44T



CRAZY HOME FURNITURE COLLECTION

**momenti**<sup>®</sup>  
ITALIAN CUSTOM DESIGN

# CRANE

VASI  
VASES

## VASI / VASES

DAL-02

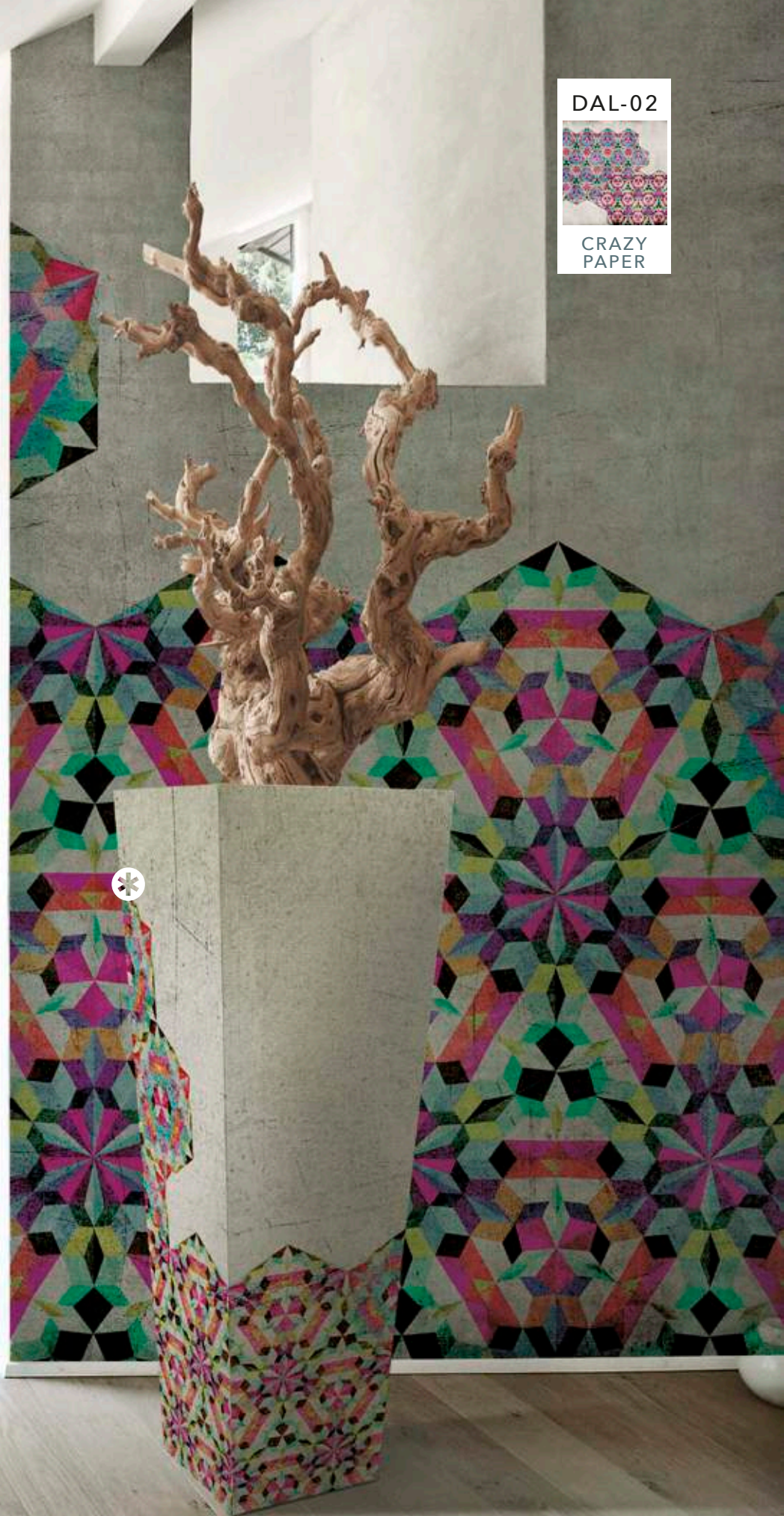
CRAZY  
PAPER

Vaso con struttura in metallo verniciato a forno. Esterno rivestito manualmente con tessuto di rivestimento tecnico in fibra di vetro TECNO FIBER stampato. Interno verniciato nero. Comprensivo di n.4 piedi livellatori.

Vase with oven lacquered metal structure. Exterior manually covered with printed technical covering fiberglass fabric TECNO FIBER. Black varnished interior. With n.4 leveler feet.

**ART. V-110A**

Dimensioni / Size (L/W x A/H x P/D)  
38 x 110 x 38 cm

**ART. V-130A**

Dimensioni / Size (L/W x A/H x P/D)  
45 x 130 x 45 cm



VASO / VASE  
art. V-130A



VASO / VASE  
art. V-110A



CREDENZA / DRESSER  
art. CR-1A

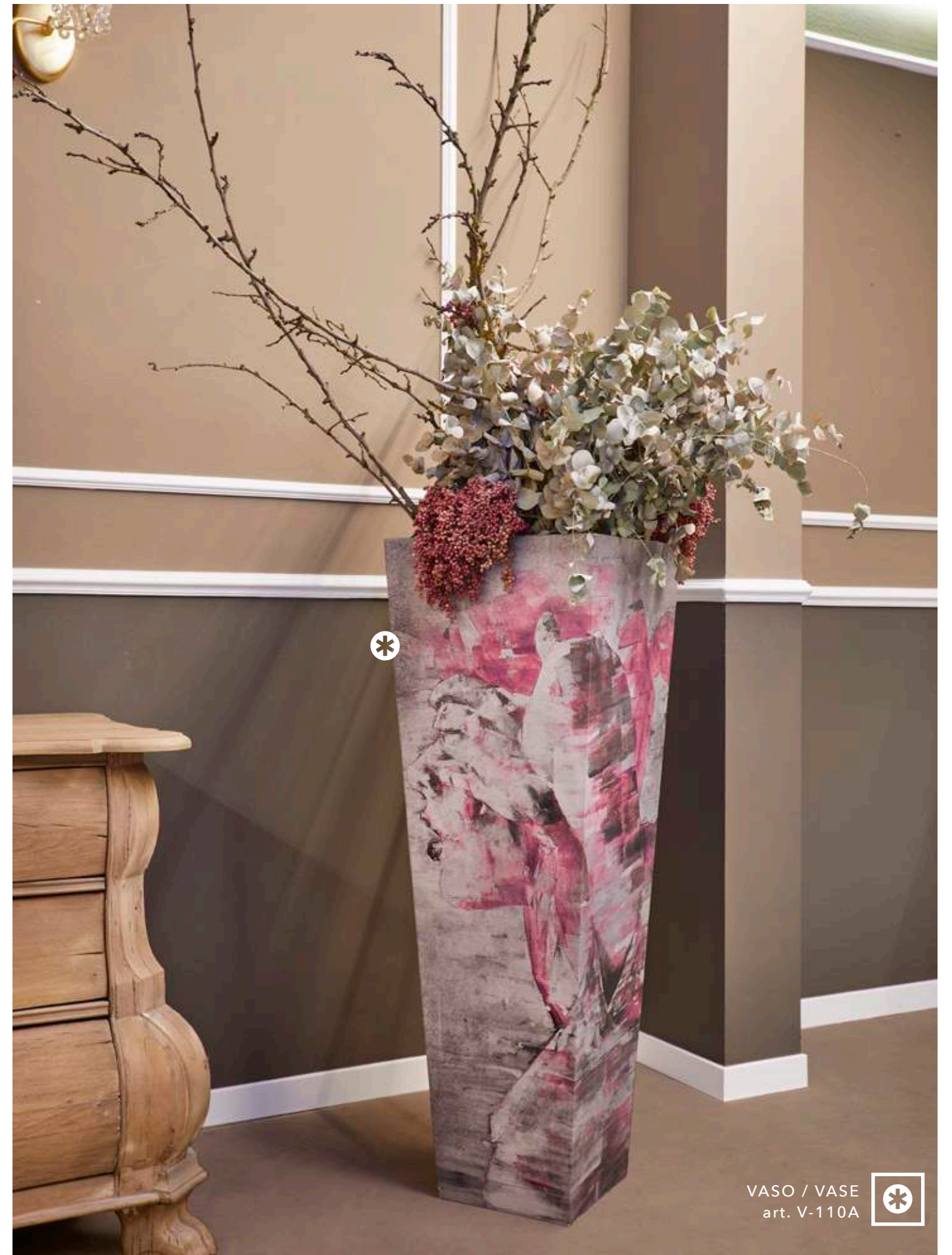

VASO / VASE  
art. V-110A



CRAZY HOME FURNITURE COLLECTION

# GALE & GLOOP

TAPPETI & MOQUETTE  
CARPETS & CARPETING

## TAPPETI / CARPETS



PANNELLO DECORATIVO / DECORATIVE PANEL  
art. PD-1B



MADIA / SIDEBBOARD  
art. MA-3A



TAVOLINI / COFFEE TABLES  
art. E-82+G4-46, E-122+G4-37,  
E-182+G4-28



TAPPETO / CARPET  
art. TAP-03



Tappeti in felpa 100% poliammide (PA) tuft fris  con stampa artistica ad alta definizione. Rifiniti con bordo cucito a mano in raso di poliestere in tinta con la stampa.

Carpet in 100% polyamide (PA) fleece, tuft fris , with high quality artistic print. Finished with hand sewn polyester rayon edge in matching color with the print.

**ART. TAP-01**

Dimensioni / Size (L/W x A/H)  
200 x 200 cm

**ART. TAP-02**

Dimensioni / Size (L/W x A/H)  
280 x 280 cm

**ART. TAP-03**

Dimensioni / Size (L/W x A/H)  
240 x 170 cm

**ART. TAP-04**

Dimensioni / Size (L/W x A/H)  
300 x 200 cm

**ART. TAP-05**

Dimensioni / Size (L/W x A/H)  
380 x 280 cm

**ART. TAP-06**

Dimensioni / Size ( )  
200 cm

**ART. TAP-07**

Dimensioni / Size ( )  
280 cm



MADIA / SIDEBORD  
ATTITUDE COLLECTION  
art. CB-2401 + CC-240



IMBOTTITI / UPHOLSTERY  
art. FLA-01, FLA-07



TAVOLINI / COFFEE TABLES  
art. C-80+G4-28+TAC-01, C-60+G4-37+TAC-01  
C-125+G4-46+TAC-01, Q-52+G4-46



SEDIA / CHAIR  
art. SED-02



CREDENZA / DRESSER  
ATTITUDE COLLECTION  
art. CB-1207 + DD-120



TAPPETO / CARPET  
art. TAP-04



art. FR-06  
CRAZY HOME PAINTINGS

SHA-76



CRAZY  
PAPER



MOQUETTE PERSONALIZZATA  
CUSTOM WALL TO WALL CARPETING



MADIA / SIDEBOARD  
art. MA-4A

MAR-09

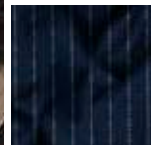

CRAZY PAPER



MOQUETTE PERSONALIZZATA  
CUSTOM WALL TO WALL CARPETING





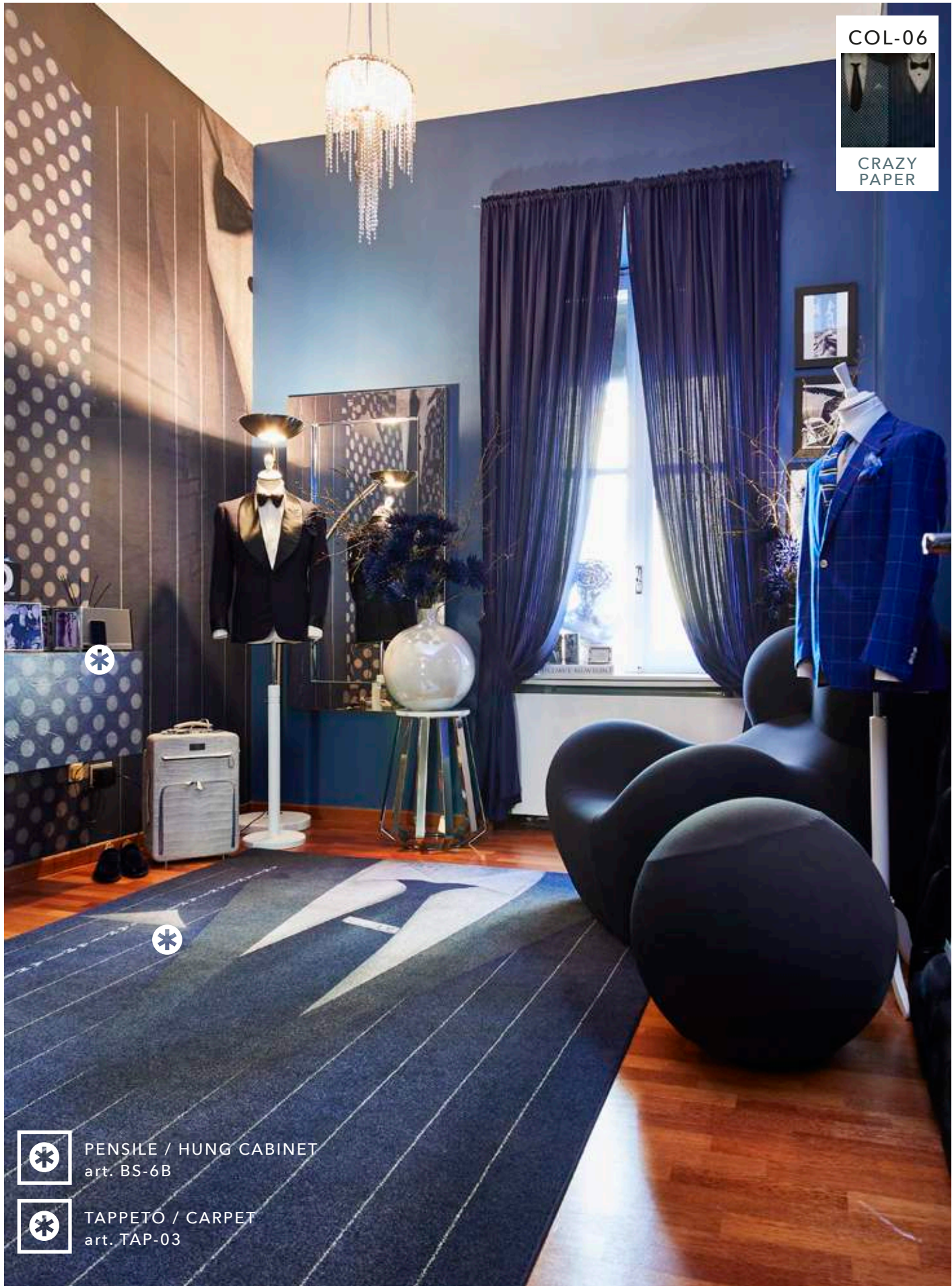

COL-06



CRAZY PAPER



PENSILE / HUNG CABINET  
art. BS-6B



TAPPETO / CARPET  
art. TAP-03

TAPPETO / CARPET  
art. TAP-03



CRAZY HOME FURNITURE COLLECTION

**momenti**<sup>®</sup>  
ITALIAN CUSTOM DESIGN

# EYRE

SEDIE  
CHAIRS

## SEDIA / CHAIR



Sedia con piedi tubolari metallici con finitura laccata. Scocca seduta con imbottitura in poliuretano espanso ignifugo in classe 11M. Rivestita in tessuto ignifugo 100% poliestere Trevira CS con stampa artistica o tessuto Siena in tinta unita.

Chair with metallic tubular feet with lacquered finishing. Body with padding in expanded polyurethane, fireproof in class 11M. Upholstered with fireproof fabric 100% polyester Trevira CS with artistic print or monochrome Siena fabric.

ART. SED-01

Dimensioni / Size (L/W x A/H x P/D)  
61 x 79 x 57 cm



MOQUETTE PERSONALIZZATA  
CUSTOM WALL TO WALL CARPETING



SEDIE / CHAIRS  
art. SED-01, SED-02



SEDIE / CHAIRS  
art. SED-01, SED-02



TAVOLO / TABLE  
art. PT-03



TAPPETO / CARPET  
art. TAP-05



art. MG-33, MG-35  
**CRAZY HOME PAINTINGS**



SEDIA CON BRACCIOLI / CHAIR WITH ARMRESTS



Sedia con braccioli e piedi tubolari metallici con finitura laccata. Scocca seduta con imbottitura in poliuretano espanso ignifugo in classe 1IM. Rivestita in tessuto ignifugo 100% poliestere Trevira CS con stampa artistica o tessuto Siena in tinta unita.

Chair with armrests and metallic tubular feet with lacquered finishing. Body with padding in expanded polyurethane, fireproof in class 1IM. Upholstered with fireproof fabric 100% polyester Trevira CS with artistic print or monochrome Siena fabric.

**ART. SED-02**

Dimensioni / Size (L/W x A/H x P/D)  
63 x 79 x 57 cm



SEDIA / CHAIR  
art. SED-02



CREDENZA / DRESSER  
ATTITUDE COLLECTION  
art. CB-1207 + DD-120



CRAZY HOME FURNITURE COLLECTION

**TWIST**  
TESSUTO GARZATO  
GAUZE FABRIC

TESSUTO GARZATO / GAUZE FABRIC



Tessuto garzato stamina 100% poliestere con stampa artistica. Finitura con taglio a caldo.  
Gauze 100% polyester stamina fabric with artistic print. Thermo-cut finishing.



TESSUTO GARZATO / GAUZE FABRIC  
art. STA-01



MOQUETTE PERSONALIZZATA  
CUSTOM WALL TO WALL CARPETING



SEDIA / CHAIR  
art. SED-02



NAT-14



CRAZY PAPER



TESSUTO GARZATO / GAUZE FABRIC  
art. STA-01





CRAZY HOME FURNITURE COLLECTION

# GATSBY

IMBOTTITI  
UPHOLSTERY

## IMBOTTITI / UPHOLSTERY



Schienale e sedute rivestite in tessuto ignifugo 100% poliestere Trevira CS con stampa artistica. Struttura rivestita in tessuto Siena. Bordi della struttura, dello schienale e delle sedute rifiniti con coda di topo in tessuto Siena.

Back and seat cushions upholstered in fireproof fabric 100% polyester Trevira CS with artistic print. Structure upholstered in Siena fabric. Edges of the structure, of the back and seat cushions finished with rat tail cord in Siena fabric.

**ART. FLA-01**

Dimensioni / Size (L/W x A/H x P/D)  
75 x 41 x 75 cm

**ART. FLA-03**

Dimensioni / Size (L/W x A/H x P/D)  
165 x 77 x 75 cm

**ART. FLA-06**

Dimensioni / Size (L/W x A/H x P/D)  
200 x 77 x 100 cm

**ART. FLA-02**

Dimensioni / Size (L/W x A/H x P/D)  
100 x 77 x 75 cm

**ART. FLA-04**

Dimensioni / Size (L/W x A/H x P/D)  
160 x 77 x 100 cm

**ART. FLA-07**

Dimensioni / Size (L/W x A/H x P/D)  
240 x 77 x 100 cm

**ART. FLA-05**

Dimensioni / Size (L/W x A/H x P/D)  
180 x 77 x 100 cm



IMBOTTITI / UPHOLSTERY  
art. FLA-01, FLA-07



TAVOLINI / COFFEE TABLES  
art. C-80+G4-28+TAC-01, C-60+G4-37+TAC-01  
C-125+G4-46+TAC-01, Q-52+G4-46



TAPPETO / CARPET  
art. TAP-04



IMBOTTITI / UPHOLSTERY  
art. FLA-01, FLA-07



TAVOLINI / COFFEE TABLES  
art. C-80+G4-28+TAC-01, C-60+G4-37+TAC-01  
C-125+G4-46+TAC-01, Q-52+G4-46



TAPPETO / CARPET  
art. TAP-04

SHA-38

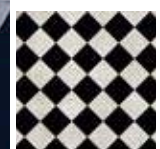

CRAZY  
PAPER





POLTRONCINA / SEAT  
art. FLA-02



TAVOLINI / COFFEE TABLES  
art. SQ-02, ST-02



TAPPETO / CARPET  
art. TAP-06

PIASTRELLE IN GRES  
PORCELAIN TILES  
CRAZY TILE

NAT-01

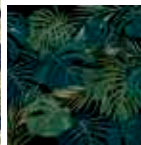

CRAZY  
PAPER

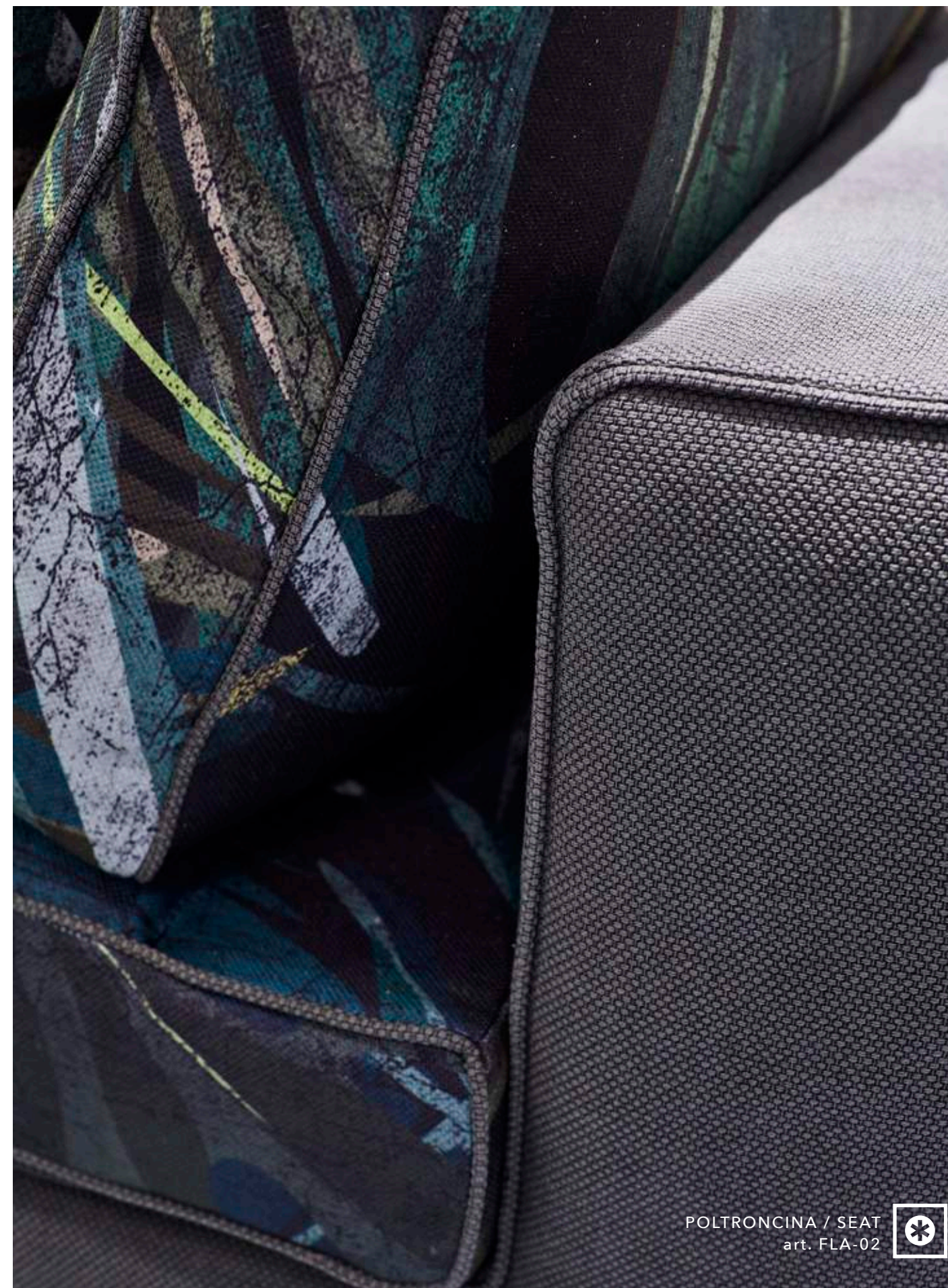
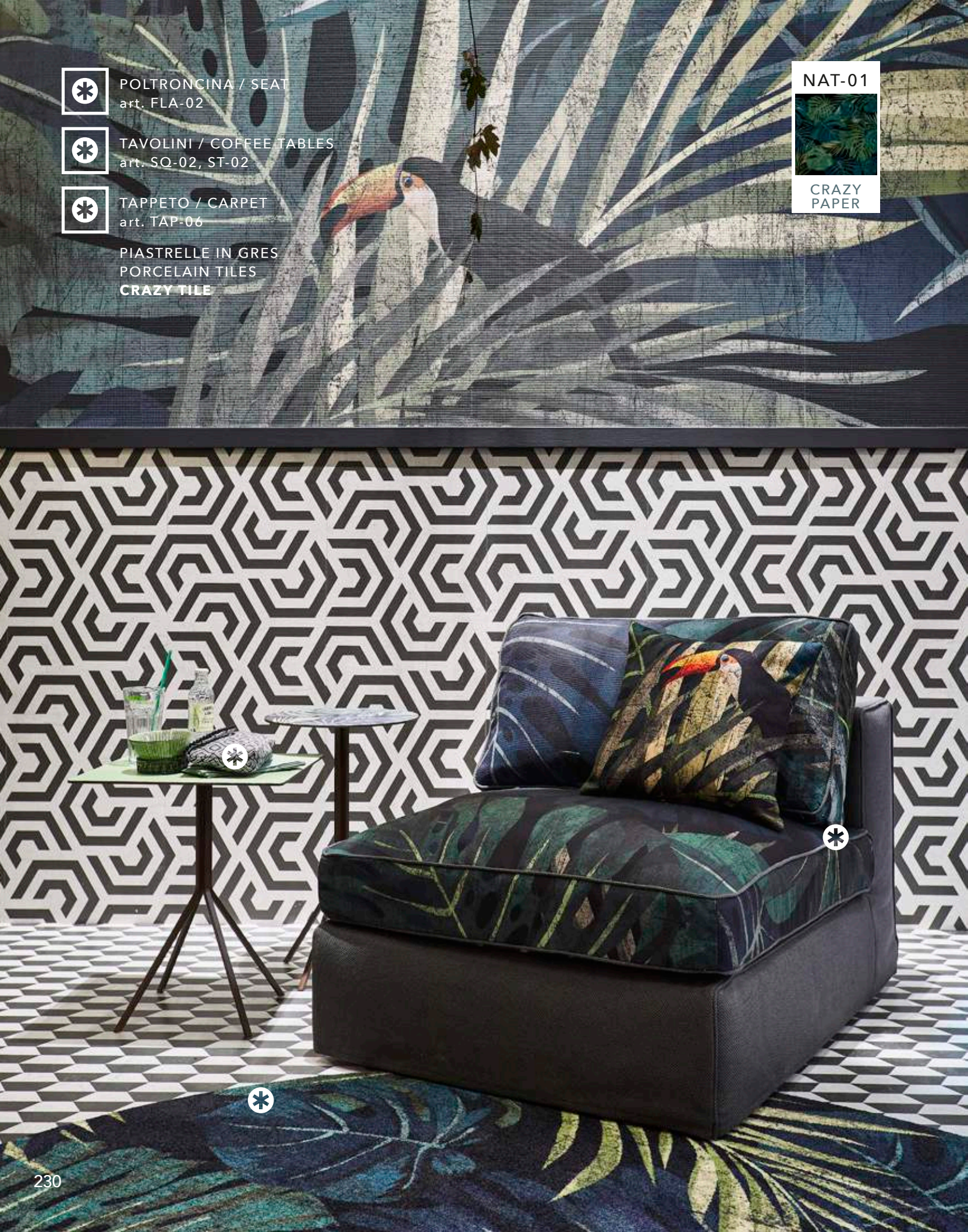

POLTRONCINA / SEAT  
art. FLA-02



CRAZY HOME FURNITURE COLLECTION

# FREE-ART

IMBOTTITI MODULARI  
MODULAR UPHOLSTERY



DIVANO / SOFA  
FREE-ART  
art. FR-105



TAVOLINI / COFFEE TABLES  
art. S-49+G4-37, S-82+G4-37,  
S-122+G4-28, Q-32+G4-46



VASO / VASE  
art. V-130A

CAN-26



CRAZY  
PAPER

FREE-ART

IMBOTTITI MODULARI / MODULAR UPHOLSTERY



Sistema componibile di sedute, schienali e braccioli rivestiti in tessuto ignifugo  
100% poliestere Trevira CS con stampa artistica.

Basamento contenitivo in metallo verniciato nero ad alte temperature.

Modular system of seats, backs and armrests upholstered with printed  
fireproof 100% polyester Trevira CS fabric.

Containing base ring made in high temperature black varnished metal.

# IL CONCETTO THE IDEA

Identificazione del ring in base all'ingombro che il divano dovrà avere all'interno dell'area da arredare.

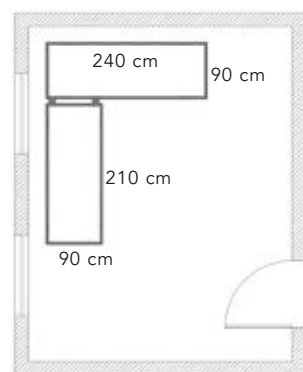

Identification of the ring according to the final size that the sofa will take up within the area to be furnished.

Elementi imbottiti utilizzati all'interno dei Ring: seduta grande, schienale grande, seduta piccola, schienale piccolo, bracciolo.

Padded elements used within the Ring: big seat, big back, small seat, small back, armrest.

Scelta dell'immagine e realizzazione del prodotto.

Choice of the texture and product realization.

- FR-01**  
Seduta grande  
Big seat
- FR-02**  
Schienale grande  
Big back
- FR-03**  
Seduta piccola  
Small seat
- FR-04**  
Schienale piccolo  
Small back
- FR-05**  
Bracciolo  
Armrest



01

INDIVIDUARE  
L'INGOMBRO

LOCATE  
THE AREA

02

SELEZIONARE  
GLI ELEMENTI

SELECT THE  
ELEMENTS

03

COMPLETARE IL  
DIVANO

COMPLETE  
THE SOFA

# COMPOSIZIONI COMPOSITIONS



FR-101 | 90 x 90 cm



FR-102 | 180 x 90 cm



FR-103 | 180 x 90 cm



FR-104 | 240 x 90 cm



FR-105 | 270 x 90 cm



FR-106 | 330 x 90 cm



FR-107 | 240 x 90/150 cm



FR-108 | 210 x 90/210 cm



FR-109 | 240 x 90/210 cm



FR-110 | 300 x 90/240 cm



DIVANO / SOFA  
FREE-ART  
art. FR-109



MADIA / SIDEBBOARD  
art. MA-3A



TAVOLINI / COFFEE TABLES  
art. S-49+G4-37, S-82+G4-46





Free-Art non è un semplice divano, ma un vero e proprio progetto, un mondo infinito di soluzioni libere, costantemente rinnovabili in modo semplice, veloce e alla portata di tutti. Con la sua linea semplice, ma moderna e accattivante, è un complemento perfetto per ogni ambiente.

Free-Art è estremamente facile da progettare e personalizzare, nelle forme e nelle dimensioni: può essere integrato da nuovi elementi anche in tempi diversi.

Nato da un concetto basato su due elementi (Imbottiti e Ring) per comporne la struttura e materiali di alta qualità, il progetto Free-Art è adatto sia ad ambienti domestici che aree pubbliche.

La sicurezza e la qualità accompagnano lo stile: i materiali utilizzati per la costruzione degli elementi imbottiti sono certificati in tre grandi Classi Internazionali per Ignifugicità (1IM / British Standard / TB117). Il tessuto di rivestimento è 100% poliestere "Trevira CS", con proprietà ignifughe intrinseche nella fibra.

Free-Art is not just a sofa, it's a whole real project, an endless world of creative solutions, continuously renewable in a simple, fast and affordable way. With its simple yet modern and appealing look, it's a perfect addition to every environment.

Free-Art is extremely easy to configure and just as easy to customize in its shapes and sizes: it can be integrated with new elements even at a later date.

Born from a concept based on two elements (Upholstery and Ring) to compose its structure, and high quality materials, the Free-Art project is suitable both for domestic and public areas.

Quality matches with style: the materials used for the construction of the upholstered elements are all certified in three major International Classes for Fire resistance (1IM/ British Standard/ TB117). The outer fabric is 100% polyester "Trevira CS", with innate fireproof properties directly in its fibers.





DIVANO / SOFA  
FREE-ART  
art. FR-104

FREE-ART



DIVANO / SOFA  
FREE-ART  
art. FR-102



art. GI-013, GI-026  
**CRAZY HOME PAINTINGS**

CRAZY HOME FURNITURE COLLECTION

# ATTITUDE COLLECTION

CRAZY HOME FURNITURE COLLECTION

**ELEMENTI  
MODULARI**  
MODULAR  
ELEMENTS



CREDENZA / DRESSER  
ATTITUDE COLLECTION  
art. CB-1207 + BB-120

ATTITUDE  
COLLECTION

## CREDENZA / DRESSER



ART. CB-1207 + BB-120  
Dimensioni / Size  
(L/W x A/H x P/D)  
120 x 205 x 45 cm

Credenza composta da elementi modulari realizzati con struttura in nobilitato, interno ed esterno laccato opaco. Ripiani interni in vetro extrachiaro trasparente, spessore 0,6 cm.

Con n.1 elemento a giorno completamente rivestito in vetro extrachiaro retrolaccato, spessore 0,4 cm. Ante con rivestimento materico superficiale applicato a mano e stampa artistica o laccatura opaca. Finitura in resina opaca atossica.

Basamento in nobilitato laccato opaco e piedi torniti in massello laccato opaco.

Dresser composed by modular elements composed of melamine covered wood structure, matte lacquered interior and exterior. Inner shelves in extraclear transparent glass, 0,6 cm thick. With n.1 open compartment completely covered in rear-lacquered extraclear glass, 0,4 cm thick. Doors with materic covering surface applied by hand and artistic print or matte lacquer. Non-toxic opaque lacquer finish.

Matte lacquered melamine pedestal and matte lacquered solid poplar lathed feet.



CREDENZA / DRESSER  
ATTITUDE COLLECTION  
art. CB-1204 + DD-120



CREDENZA / DRESSER  
ATTITUDE COLLECTION  
art. CB-1208 + DD-120



DIVANO / SOFA  
art. FLA-05



TAPPETO / CARPET  
art. TAP-05

MENSOLE PERSONALIZZATE  
CUSTOM SHELVES

MAR-11



CRAZY  
PAPER





CREDENZA / DRESSER  
ATTITUDE COLLECTION  
art. CB-1208 + CC-120



TAVOLINI / COFFEE TABLES  
ATTITUDE COLLECTION  
art. MTS40-AL, MT80-AL



IMBOTTITI / UPHOLSTERY  
ATTITUDE COLLECTION  
art. PN-301, PN-302

PANNELLO RETROILLUMINATO  
PERSONALIZZATO  
CUSTOM BACKLIT PANEL



ATTITUDE  
COLLECTION

## CREDENZA / DRESSER



ART. CB-1207 + CC-120

Dimensioni / Size  
(L/W x A/H x P/D)  
120 x 208 x 45 cm

Credenza composta da elementi modulari realizzati con struttura in nobilitato, interno ed esterno laccato opaco. Ripiani interni in vetro extrachiaro trasparente, spessore 0,6 cm.

Con n.1 elemento a giorno completamente rivestito in vetro extrachiaro retrolaccato, spessore 0,4 cm. Ante con rivestimento materico superficiale applicato a mano e stampa artistica o laccatura opaca. Finitura in resina opaca atossica.

Basamento in nobilitato laccato opaco e piedi torniti in massello laccato opaco.

Dresser composed by modular elements composed of melamine covered wood structure, matte lacquered interior and exterior. Inner shelves in extraclear transparent glass, 0,6 cm thick. With n.1 open compartment completely covered in rear-lacquered extraclear glass, 0,4 cm thick. Doors with materic covering surface applied by hand and artistic print or matte lacquer. Non-toxic opaque lacquer finish.

Matte lacquered melamine pedestal and matte lacquered solid poplar lathed feet.





CREDENZA / DRESSER  
ATTITUDE COLLECTION  
art. CB-1204 + BB-120



POUF  
art. FLA-01



TAPPETO / CARPET  
art. TAP-04



art. SD-07  
**CRAZY HOME PAINTINGS**





CREDENZA / DRESSER  
ATTITUDE COLLECTION  
art. CB-1204 + BB-120



ATTITUDE  
COLLECTION

CREDENZA / DRESSER



ART. CB-1204 + BB-120  
Dimensioni / Size  
(L/W x A/H x P/D)  
120 x 145 x 45 cm



CREDENZA / DRESSER  
ATTITUDE COLLECTION  
art. CB-1204 + BB-120



Credenza composta da elementi modulari realizzati con struttura in nobilitato, interno ed esterno laccato opaco. Ripiani interni in vetro extrachiaro trasparente, spessore 0,6 cm.

Ante con rivestimento materico superficiale applicato a mano e stampa artistica o laccatura opaca. Finitura in resina opaca atossica.

Basamento in nobilitato laccato opaco e piedi torniti in massello laccato opaco.

Dresser composed by modular elements composed of melamine covered wood structure, matte lacquered interior and exterior. Inner shelves in extraclear transparent glass, 0,6 cm thick. Doors with materic covering surface applied by hand and artistic print or matte lacquer. Non-toxic opaque lacquer finish.

Matte lacquered melamine pedestal and matte lacquered solid poplar lathed feet.

CREDENZA / DRESSER

COL-18



CRAZY  
PAPER



ART. CB-1204 + DD-120

Dimensioni / Size  
(L/W x A/H x P/D)  
120 x 144 x 45 cm

Credenza composta da elementi modulari realizzati con struttura in nobilitato, interno ed esterno laccato opaco. Ripiani interni in vetro extrachiaro trasparente, spessore 0,6 cm.

Ante con rivestimento materico superficiale applicato a mano e stampa artistica o laccatura opaca. Finitura in resina opaca atossica.

Basamento realizzato con struttura in massello di faggio, con pianale in multistrati di faggio bordato. Include piedi lineari inclinati in massello di faggio. Laccatura a poro chiuso.

Dresser composed by modular elements composed of melamine covered wood structure, matte lacquered interior and exterior. Inner shelves in extraclear transparent glass, 0,6 cm thick. Doors with materic covering surface applied by hand and artistic print or matte lacquer. Non-toxic opaque lacquer finish.

Pedestal with solid beechwood structure, with top in beechwood multilayer and edgebanding. Includes slanted feet in solid beechwood. Closed-pore lacquering.



CREDENZA / DRESSER  
ATTITUDE COLLECTION  
art. CB-1204 + DD-120



PANNELLO DECORATIVO / DECORATIVE PANEL  
art. PD-1A



CREDENZA / DRESSER  
ATTITUDE COLLECTION  
art. CB-1206 + CC-120



SEDIA / CHAIR  
art. SED-02



TAVOLINI / COFFEE TABLES  
art. R-46+G4-37, R-80+G4-28



TAPPETO / CARPET  
TAP-02

ATTITUDE  
COLLECTION

## CREDENZA / DRESSER



ART. CB-1206 + DD-120  
Dimensioni / Size  
(L/W x A/H x P/D)  
120 x 148 x 45 cm

Credenza composta da elementi modulari realizzati con struttura in nobilitato, interno ed esterno laccato opaco. Ripiani interni in vetro extrachiaro trasparente, spessore 0,6 cm.

Con n.1 elemento a giorno completamente rivestito in vetro extrachiaro retrolaccato, spessore 0,4 cm. Ante con rivestimento materico superficiale applicato a mano e stampa artistica o laccatura opaca. Finitura in resina opaca atossica.

Basamento in nobilitato laccato opaco e piedi torniti in massello laccato opaco.

Dresser composed by modular elements composed of melamine covered wood structure, matte lacquered interior and exterior. Inner shelves in extraclear transparent glass, 0,6 cm thick. With n.1 open compartment completely covered in rear-lacquered extraclear glass, 0,4 cm thick. Doors with materic covering surface applied by hand and artistic print or matte lacquer. Non-toxic opaque lacquer finish.

Matte lacquered melamine pedestal and matte lacquered solid poplar lathed feet.

CREDENZA / DRESSER



ART. CB-1205 + BB-120  
Dimensioni / Size  
(L/W x A/H x P/D)  
120 x 145 x 45 cm

Credenza composta da elementi modulari realizzati con struttura in nobilitato, interno ed esterno laccato opaco. Ripiani interni in vetro extrachiaro trasparente, spessore 0,6 cm.

Con n.1 elemento a giorno completamente rivestito in vetro extrachiaro retrolaccato, spessore 0,4 cm. Ante con rivestimento materico superficiale applicato a mano e stampa artistica o laccatura opaca. Finitura in resina opaca atossica.

Basamento in nobilitato laccato opaco e piedi torniti in massello laccato opaco.

Dresser composed by modular elements composed of melamine covered wood structure, matte lacquered interior and exterior. Inner shelves in extraclear transparent glass, 0,6 cm thick. With n.1 open compartment completely covered in rear-lacquered extraclear glass, 0,4 cm thick. Doors with materic covering surface applied by hand and artistic print or matte lacquer. Non-toxic opaque lacquer finish.

Matte lacquered melamine pedestal and matte lacquered solid poplar lathed feet.

CREDENZA / DRESSER  
ATTITUDE COLLECTION  
art. CB-1810 + CC-180



TAVOLINI / COFFEE TABLES  
art. C-60+G4-37, C-125+G4-28



TAPPETO / CARPET  
art. TAP-03



ATTITUDE  
COLLECTION

## CREDENZA / DRESSER

ART. CB-1810 + CC-180  
Dimensioni / Size  
(L/W x A/H x P/D)  
180 x 208 x 45 cm



Credenza composta da elementi modulari realizzati con struttura in nobilitato, interno ed esterno laccato opaco. Ripiani interni in vetro extrachiaro trasparente, spessore 0,6 cm.

Ante con rivestimento materico superficiale applicato a mano e stampa artistica o laccatura opaca. Finitura in resina opaca atossica.

Basamento in nobilitato laccato opaco e piedi torniti in massello laccato opaco.

Dresser composed by modular elements composed of melamine covered wood structure, matte lacquered interior and exterior. Inner shelves in extraclear transparent glass, 0,6 cm thick. Doors with materic covering surface applied by hand and artistic print or matte lacquer. Non-toxic opaque lacquer finish.

Matte lacquered melamine pedestal and matte lacquered solid poplar lathed feet.

CREDENZA / DRESSER



ART. CB-1810 + DD-180  
Dimensioni / Size  
(L/W x A/H x P/D)  
180 x 204 x 45 cm

Credenza composta da elementi modulari realizzati con struttura in nobilitato, interno ed esterno laccato opaco. Ripiani interni in vetro extrachiaro trasparente, spessore 0,6 cm.

Ante con rivestimento materico superficiale applicato a mano e stampa artistica o laccatura opaca. Finitura in resina opaca atossica.

Basamento realizzato con struttura in massello di faggio, con pianale in multistrati di faggio bordato. Include piedi lineari inclinati in massello di faggio. Laccatura a poro chiuso.

Dresser composed by modular elements composed of melamine covered wood structure, matte lacquered interior and exterior. Inner shelves in extraclear transparent glass, 0,6 cm thick. Doors with materic covering surface applied by hand and artistic print or matte lacquer. Non-toxic opaque lacquer finish.

Pedestal with solid beechwood structure, with top in beechwood multilayer and edgebanding. Includes slanted feet in solid beechwood. Closed-pore lacquering.

CREDENZA / DRESSER

ART. CB-1807 + DD-180  
Dimensioni / Size  
(L/W x A/H x P/D)  
180 x 144 x 45 cm



Credenza composta da elementi modulari realizzati con struttura in nobilitato, interno ed esterno laccato opaco. Ripiani interni in vetro extrachiaro trasparente, spessore 0,6 cm. Con n.1 elemento a giorno completamente rivestito in vetro extrachiaro retrolaccato, spessore 0,4 cm. Ante con rivestimento materico superficiale applicato a mano e stampa artistica o laccatura opaca. Finitura in resina opaca atossica. Basamento realizzato con struttura in massello di faggio, con pianale in multistrati di faggio bordato. Include piedi lineari inclinati in massello di faggio. Laccatura a poro chiuso.

Dresser composed by modular elements composed of melamine covered wood structure, matte lacquered interior and exterior. Inner shelves in extraclear transparent glass, 0,6 cm thick. With n.1 open compartment completely covered in rear-lacquered extraclear glass, 0,4 cm thick. Doors with materic covering surface applied by hand and artistic print or matte lacquer. Non-toxic opaque lacquer finish.

Pedestal with solid veechwood structure, with top in veechwood multilayer and edgebanding. Includes slanted feet in solid veechwood. Closed-pore lacquering.



CREDENZA / DRESSER

ART. CB-2406  
+ DD-180  
Dimensioni / Size  
(L/W x A/H x P/D)  
240 x 148 x 45 cm



Credenza composta da elementi modulari realizzati con struttura in nobilitato, interno ed esterno laccato opaco. Ripiani interni in vetro extrachiaro trasparente, spessore 0,6 cm.

Ante con rivestimento materico superficiale applicato a mano e stampa artistica o laccatura opaca. Finitura in resina opaca atossica.

Basamento in nobilitato laccato opaco e piedi torniti in massello laccato opaco.

Dresser composed by modular elements composed of melamine covered wood structure, matte lacquered interior and exterior. Inner shelves in extraclear transparent glass, 0,6 cm thick. Doors with materic covering surface applied by hand and artistic print or matte lacquer. Non-toxic opaque lacquer finish.

Matte lacquered melamine pedestal and matte lacquered solid poplar lathed feet.



MADIA / SIDEBOARD  
ATTITUDE COLLECTION  
art. CB-2403 + CC-240



TESSUTO GARZATO / GAUZE FABRIC  
art. STA-01



TAVOLO / TABLE  
art. PT-01



art. NC-021  
CRAZY HOME PAINTINGS



ATTITUDE  
COLLECTION

## MADIA / SIDEBOARD

ART. CB-2403 + CC-240

Dimensioni / Size  
(L/W x A/H x P/D)  
240 x 88 x 45 cm



Madia composta da elementi modulari realizzati con struttura in nobilitato, interno ed esterno laccato opaco. Ripiani interni in vetro extrachiaro trasparente, spessore 0,6 cm.

Con n.1 elemento a giorno completamente rivestito in vetro extrachiaro retrolaccato, spessore 0,4 cm. Ante con rivestimento materico superficiale applicato a mano e stampa artistica o laccatura opaca. Finitura in resina opaca atossica.

Basamento in nobilitato laccato opaco e piedi torniti in massello laccato opaco.

Sideboard composed by modular elements composed of melamine covered wood structure, matte lacquered interior and exterior. Inner shelves in extraclear transparent glass, 0,6 cm thick. With n.1 open compartment completely covered in rear-lacquered extraclear glass, 0,4 cm thick. Doors with materic covering surface applied by hand and artistic print or matte lacquer. Non-toxic opaque lacquer finish.

Matte lacquered melamine pedestal and matte lacquered solid poplar lathed feet.



MADIA / SIDEBORD  
ATTITUDE COLLECTION  
art. CB-2401 + CC-240

SHA-76



CRAZY  
PAPER





MADIA / SIDEBOARD  
ATTITUDE COLLECTION  
art. CB-2402 + CC-240

ATTITUDE  
COLLECTION

## MADIA / SIDEBOARD

ART. CB-2401 + CC-240  
Dimensioni / Size  
(L/W x A/H x P/D)  
240 x 88 x 45 cm



Madia composta da elementi modulari realizzati con struttura in nobilitato, interno ed esterno laccato opaco. Ripiani interni in vetro extrachiaro trasparente, spessore 0,6 cm.

Ante con rivestimento materico superficiale applicato a mano e stampa artistica o laccatura opaca. Finitura in resina opaca atossica.

Basamento in nobilitato laccato opaco e piedi torniti in massello laccato opaco.

Sideboard composed by modular elements composed of melamine covered wood structure, matte lacquered interior and exterior. Inner shelves in extraclear transparent glass, 0,6 cm thick. Doors with materic covering surface applied by hand and artistic print or matte lacquer. Non-toxic opaque lacquer finish.

Matte lacquered melamine pedestal and matte lacquered solid poplar lathed feet.

CRAZY HOME FURNITURE COLLECTION

# BASAMENTI PEDESTALS

PIEDI TORNITI / LATHED FEET



**ART. FT-01**  
Dimensioni / Size  
(Ø x A/H)  
4 x 22 cm



**ART. FT-02**  
Dimensioni / Size  
(Ø x A/H)  
8 x 22 cm



**ART. FT-03**  
Dimensioni / Size  
(Ø x A/H)  
8 x 22 cm



**ART. FT-04**  
Dimensioni / Size  
(Ø x A/H)  
11 x 22 cm



**ART. FT-05**  
Dimensioni / Size  
(Ø x A/H)  
11 x 22 cm



**ART. FT-06**  
Dimensioni / Size  
(Ø x A/H)  
12 x 22 cm

Piedi torniti in massello di pioppo laccato opaco.  
Predisposti per fissaggio al basamento con barra filettata.

Lathed feet in solid poplar, matte lacquered.  
Geared for pedestal attachment with threaded rod.

Utilizzabili con i seguenti basamenti / To be used with the following pedestals

**ART. BB-120**  
Dimensioni / Size (L/W x A/H x P/D)  
120 x 3,2 x 45 cm

**ART. BB-180**  
Dimensioni / Size (L/W x A/H x P/D)  
180 x 3,2 x 45 cm

**ART. BB-240**  
Dimensioni / Size (L/W x A/H x P/D)  
240 x 3,2 x 45 cm

**ART. CC-120**  
Dimensioni / Size (L/W x A/H x P/D)  
120 x 6,2 x 45 cm

**ART. CC-180**  
Dimensioni / Size (L/W x A/H x P/D)  
180 x 6,2 x 45 cm

**ART. CC-240**  
Dimensioni / Size (L/W x A/H x P/D)  
240 x 6,2 x 45 cm



BASAMENTO INTERNO / WHOLE PEDESTAL



Basamento realizzato con struttura in massello di faggio, con pianale in multistrati di faggio bordato. Include piedi lineari inclinati in massello di faggio. Laccatura a poro chiuso.

Pedestal with solid beechwood structure, with top in beechwood multilayer and edgebanding. Includes slanted feet in solid beechwood. Closed-pore lacquering.

**ART. DD-120**  
Dimensioni / Size (L/W x A/H x P/D)  
108 x 24 x 40 cm

**ART. DD-180**  
Dimensioni / Size (L/W x A/H x P/D)  
168 x 24 x 40 cm

**ART. DD-240**  
Dimensioni / Size (L/W x A/H x P/D)  
228 x 24 x 40 cm

CRAZY HOME FURNITURE COLLECTION

**TAVOLINI**  
COFFEE  
TABLES



TAVOLINI / COFFEE TABLES



Tavolini con struttura in metallo, spessore 1 cm, con finitura laccata.  
Coffee tables with metal structure, 1cm thick, with lacquered finish.



ART. MTS40  
Dimensioni / Size  
(L/W x A/H x P/D)  
56,6 x 53 x 56,6 cm

- AL:  
Pannello in alluminio con rivestimento materico superficiale applicato a mano e stampa artistica o laccatura opaca. Finitura in resina opaca atossica.  
Aluminium panel with materic surface covering applied by hand and artistic print or matte lacquering. Non-toxic opaque resin finish.

-VT:  
vetro temperato con stampa artistica.  
tempered glass with artistic print.

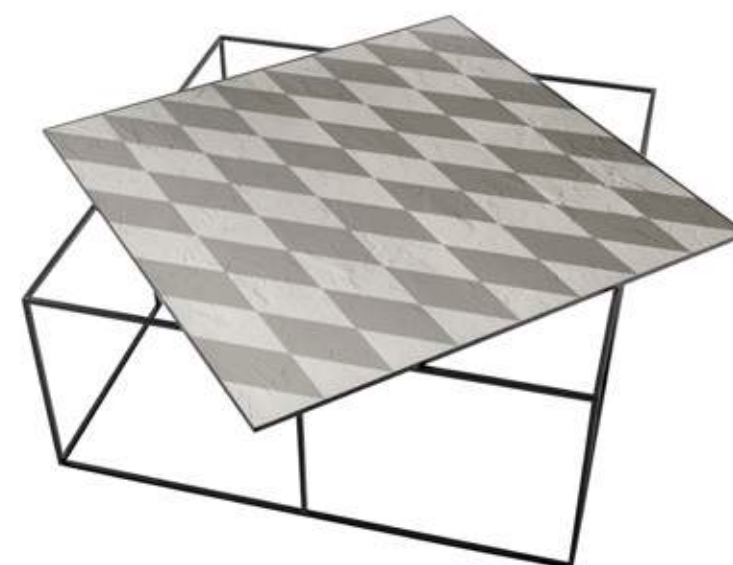
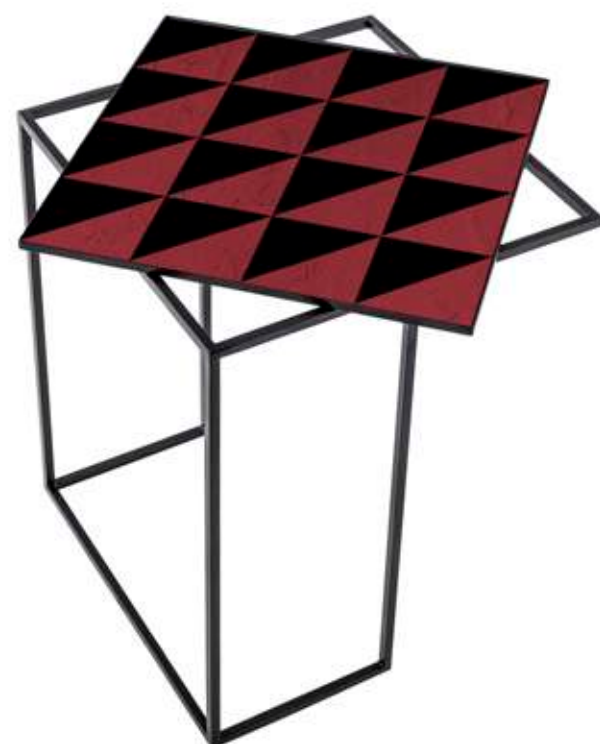

ART. MT80  
Dimensioni / Size  
(L/W x A/H x P/D)  
113,1 x 33 x 113,1 cm

- AL:  
Pannello in alluminio con rivestimento materico superficiale applicato a mano e stampa artistica o laccatura opaca. Finitura in resina opaca atossica.  
Aluminium panel with materic surface covering applied by hand and artistic print or matte lacquering. Non-toxic opaque resin finish.

-VT:  
vetro temperato con stampa artistica.  
tempered glass with artistic print.



ART. MT40  
Dimensioni / Size  
(L/W x A/H x P/D)  
56,6 x 53 x 56,6 cm

- AL:  
Pannello in alluminio con rivestimento materico superficiale applicato a mano e stampa artistica o laccatura opaca. Finitura in resina opaca atossica.  
Aluminium panel with materic surface covering applied by hand and artistic print or matte lacquering. Non-toxic opaque resin finish.

-VT:  
vetro temperato con stampa artistica.  
tempered glass with artistic print.



ART. MT100  
Dimensioni / Size  
(L/W x A/H x P/D)  
141,1 x 43 x 141,1 cm

- AL:  
Pannello in alluminio con rivestimento materico superficiale applicato a mano e stampa artistica o laccatura opaca. Finitura in resina opaca atossica.  
Aluminium panel with materic surface covering applied by hand and artistic print or matte lacquering. Non-toxic opaque resin finish.

-VT:  
vetro temperato con stampa artistica.  
tempered glass with artistic print.



CRAZY HOME FURNITURE COLLECTION

**SPECCHI-  
QUADRI**  
MIRRORS-  
PAINTINGS

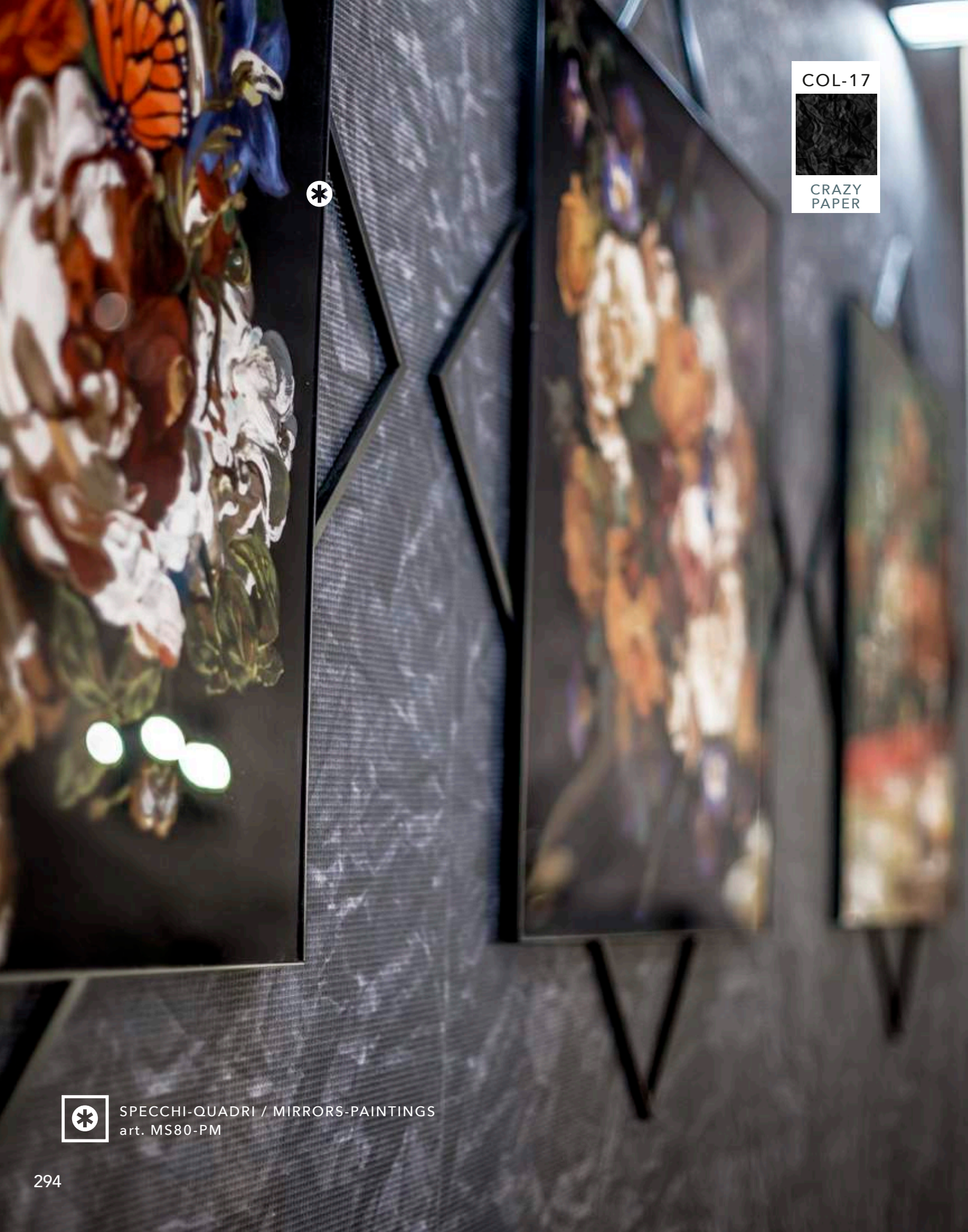

COL-17

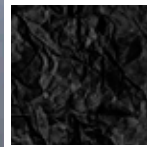

CRAZY  
PAPER

ATTITUDE  
COLLECTION

SPECCHI-QUADRI / MIRRORS-PAINTINGS



Specchi-quadri con struttura in metallo, spessore 1 cm, con finitura laccata.

Mirror-paintings with metal structure, 1cm thick, with lacquered finish.



SPECCHI-QUADRI / MIRRORS-PAINTINGS  
art. MS80-PM



**ART. MS40**  
Dimensioni / Size (L/W x A/H x P/D)  
56,6 x 56,6 x 2 cm

-AR:  
Specchio argentato.  
Silver mirror.

-PM:  
Pannello in pmma con stampa  
artistica.  
Pmma panel with artistic print.

-AL:  
Pannello in alluminio  
con rivestimento materico  
superficiale applicato a mano  
e stampa artistica  
o laccatura opaca.  
Finitura in resina opaca  
atossica.  
Aluminium panel  
with materic surface covering  
applied by hand  
and artistic print or  
matte lacquering.  
Non-toxic opaque  
resin finish.



**ART. MS80**  
Dimensioni / Size (L/W x A/H x P/D)  
113,1 x 113,1 x 2 cm

-AR:  
Specchio argentato.  
Silver mirror.

-PM:  
Pannello in pmma con stampa  
artistica.  
Pmma panel with artistic print.

-AL:  
Pannello in alluminio  
con rivestimento materico  
superficiale applicato a mano  
e stampa artistica  
o laccatura opaca.  
Finitura in resina opaca  
atossica.  
Aluminium panel  
with materic surface covering  
applied by hand  
and artistic print or  
matte lacquering.  
Non-toxic opaque  
resin finish.



**ART. MS100**  
Dimensioni / Size (L/W x A/H x P/D)  
141,4 x 141,4 x 2 cm

-AR:  
Specchio argentato.  
Silver mirror.

-PM:  
Pannello in pmma con stampa  
artistica.  
Pmma panel with artistic print.

-AL:  
Pannello in alluminio  
con rivestimento materico  
superficiale applicato a mano  
e stampa artistica  
o laccatura opaca.  
Finitura in resina opaca  
atossica.  
Aluminium panel  
with materic surface covering  
applied by hand  
and artistic print or  
matte lacquering.  
Non-toxic opaque  
resin finish.

CRAZY HOME FURNITURE COLLECTION

# IMBOTTITI UPHOLSTERY

POLTRONA / ARMCHAIR



ART. PN-302  
Dimensioni / Size  
(L/W x A/H x P/D)  
85 x 102 x 95 cm

Poltrona imbottita con piedi in massello di faggio laccati a poro chiuso. Imbottitura in poliuretano espanso. Rivestita in tessuto Siena o pelle, con inserti in tessuto ignifugo 100% poliestere Trevira CS con stampa artistica.

Padded armchair with solid beech feet, closed-pore lacquered. Padding in polyurethane foam. Upholstered in Siena fabric or leather, with insertions in fireproof fabric 100% polyester Trevira CS with artistic print.



IMBOTTITI / UPHOLSTERY  
ATTITUDE COLLECTION  
art. PN-301, PN-302, PN-306



SPECCHI-QUADRI / MIRRORS-PAINTINGS  
art. MS100-AR



TAPPETO / CARPET  
ART. TAP-04

TAVOLO TONDO PERSONALIZZATO  
CUSTOM ROUND TABLE

COL-17



CRAZY  
PAPER





POUF

ART. PN-302  
Dimensioni / Size  
(L/W x A/H x P/D)  
85 x 102 x 95 cm



ART. PN-301  
Dimensioni / Size  
(L/W x A/H x P/D)  
50 x 38 x 85 cm

Pouf imbottito con piedi in massello di faggio laccati a poro chiuso. Imbottitura in poliuretano espanso. Rivestito in tessuto Siena o pelle, con inserti in tessuto ignifugo 100% poliestere Trevira CS con stampa artistica.

Padded footstool with solid beech feet, closed-pore lacquered. Padding in polyurethane foam. Upholstered in Siena fabric or leather, with insertions in fireproof fabric 100% polyester Trevira CS with artistic print.



IMBOTTITI / UPHOLSTERY  
ATTITUDE COLLECTION  
art. PN-301, PN-302

MADIA / SIDEBORD  
ATTITUDE COLLECTION  
art. CB-2404 + CC-240, CB-2405 + CC-240

IMBOTTITI / UPHOLSTERY  
ATTITUDE COLLECTION  
art. PN-301, PN-302

MOQUETTE PERSONALIZZATA  
CUSTOM WALL TO WALL CARPETING

art. PE-09  
**CRAZY HOME PAINTINGS**

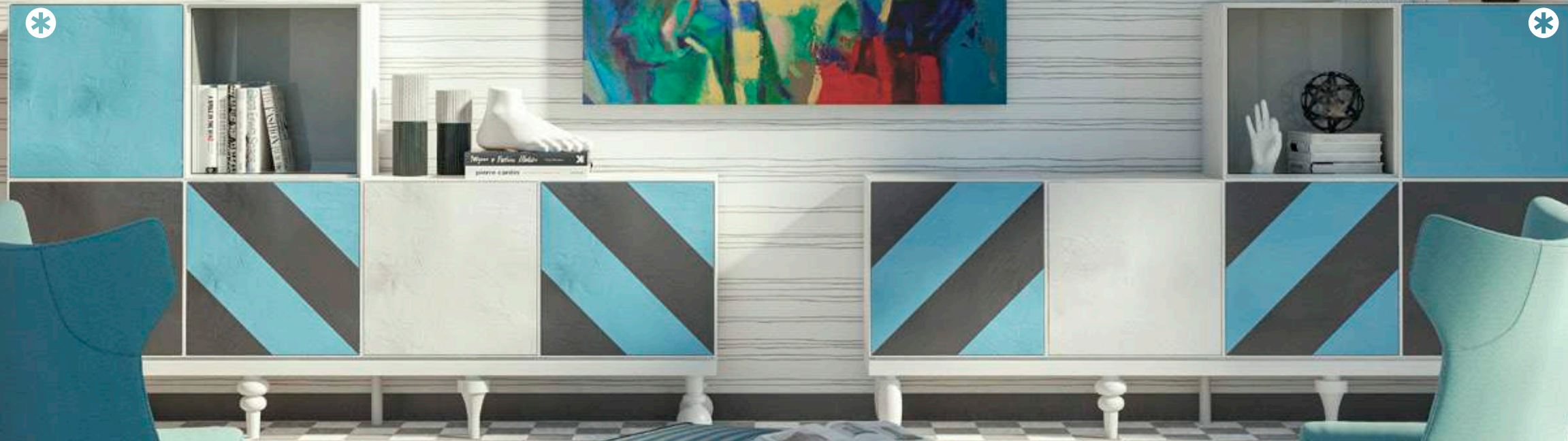



TAVOLINI / COFFEE TABLES  
ATTITUDE COLLECTION  
art. MT80-AL, MTS40-AL, MT40-AL



IMBOTTITI / UPHOLSTERY  
ATTITUDE COLLECTION  
art. PN-302, PN-305



TAPPETO / CARPET  
TAP-04



art. MZ-01, MZ-05  
CRAZY HOME PAINTINGS



IMBOTTITI / UPHOLSTERY  
ATTITUDE COLLECTION  
art. PN-306



SPECCHI-QUADRI / MIRRORS-PAINTINGS  
art. MS100-PM

COL-17

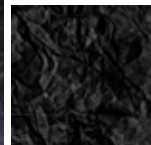

CRAZY  
PAPER

ATTITUDE  
COLLECTION

DIVANI / SOFAS

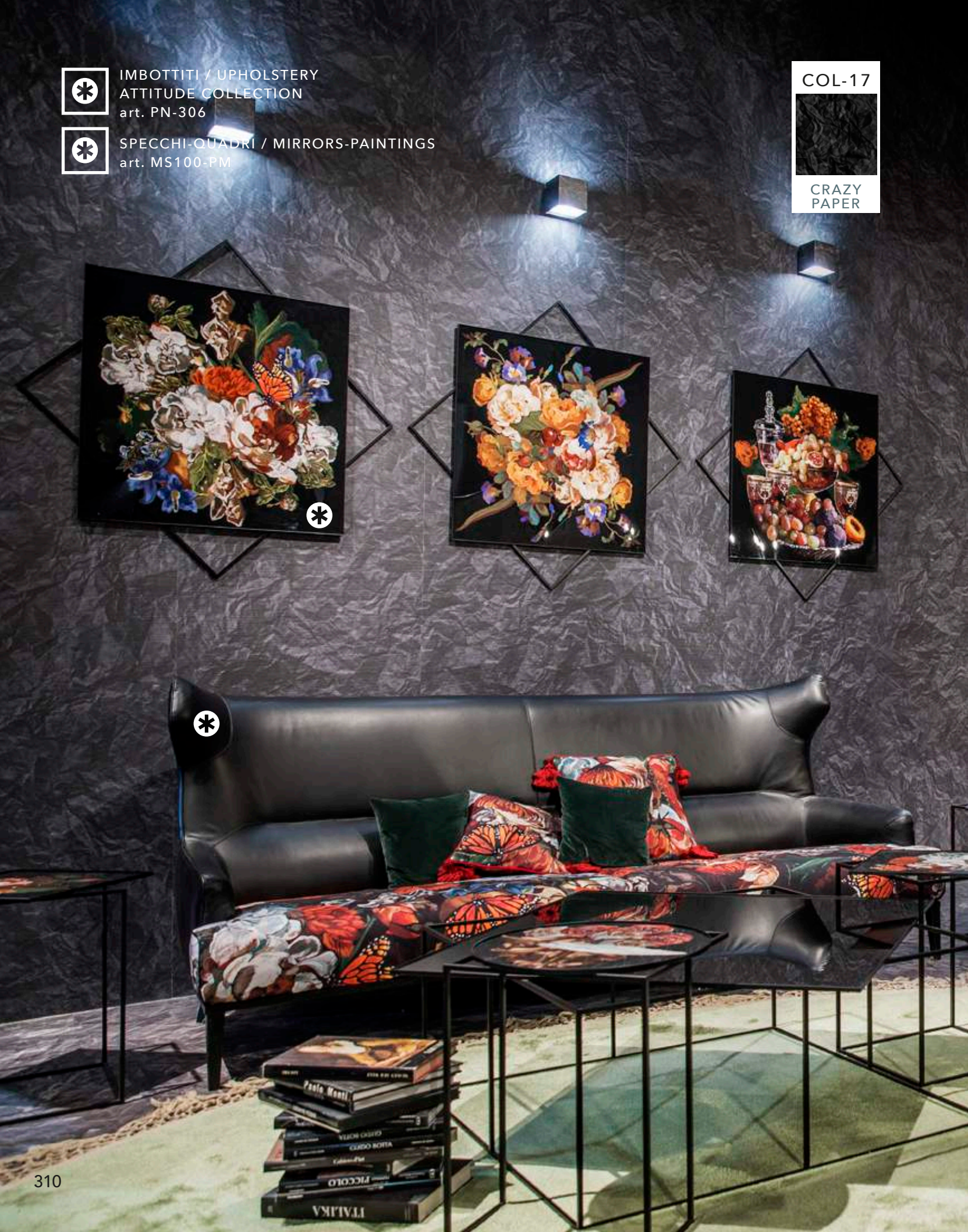

Divani imbottiti con piedi in massello di faggio laccati a poro chiuso. Imbottitura in poliuretano espanso. Rivestiti in Siena o pelle, con inserti in tessuto ignifugo 100% poliestere Trevira CS con stampa artistica.

Padded sofas with solid beech feet, closed-pore lacquered. Padding in polyurethane foam. Upholstered in Siena fabric or leather, with insertions in fireproof fabric 100% polyester Trevira CS with artistic print.

**ART. PN-303**

Dimensioni / Size (L/W x A/H x P/D)  
150 x 102 x 95 cm

**ART. PN-304**

Dimensioni / Size (L/W x A/H x P/D)  
180 x 102 x 95 cm

**ART. PN-305**

Dimensioni / Size (L/W x A/H x P/D)  
210 x 102 x 95 cm

**ART. PN-306**

Dimensioni / Size (L/W x A/H x P/D)  
240 x 102 x 95 cm

CRAZY HOME FURNITURE COLLECTION

GRAFICHE  
ESCLUSIVE  
EXCLUSIVE  
DESIGNS

Grafiche esclusive per gli elementi della Attitude Collection.  
Create dal Momenti Lab appositamente per la linea, uniscono il rigore elegante delle forme di ogni elemento all'espressività dell'arte di ispirazione Fiamminga.

Exclusive designs for the elements of the Attitude Collection.  
Created by Momenti Lab especially for our line, they combine the elegant rigor of the shapes of every element with the expressiveness of Flemish-inspired art.



MONARCH



BLUME



TRAUBEN



FEIGE



PAPAGEI



HAGEDORN

Per visualizzare le configurazioni della grafica sui vari elementi, consultare il Listino Prezzi MOMENTI.  
To view the configuration of the graphic on the various elements, please consult the MOMENTI Price List.

Grafiche esclusive per gli elementi della Attitude Collection.  
Create dal Momenti Lab esclusivamente per la linea, ne esaltano le geometrie e le forme. Grazie ai colori standard (pag. 327) è possibile creare una serie infinita di design geometrici, ottenendo ogni volta un prodotto unico nel suo genere.

Exclusive designs for the elements of the Attitude Collection.  
Created by Momenti Lab especially for our line, they highlight their geometry and shapes. Thanks to the standard colors (page 327) it is possible to create an endless series of geometric designs, obtaining every time a product that is one of a kind.

GRIGLIA ATTITUDE per elementi modulari  
ATTITUDE GRID for modular elements

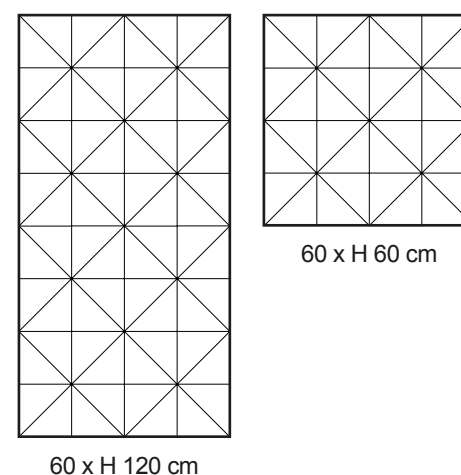

Le dimensioni della griglia e la sua geometria precisa garantiscono un perfetto allineamento con le ante di ogni composizione. Le combinazioni di colori e le fantasie realizzabili non hanno limiti.

The size of the grid and its precise geometry guarantee a perfect alignment with the doors of every composition. The color combinations and the motifs that can be realized have no limits.

Esempi / examples:

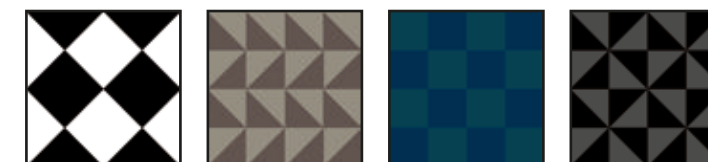

Per configurare un mobile Attitude Collection in tutte le sue parti e usufruire di una griglia interattiva, MOMENTI mette a disposizione un Configuratore Web, sviluppato appositamente per la collezione e utilizzabile presso il nostro sito [www.momenti-casa.it](http://www.momenti-casa.it)

To set up an Attitude Collection piece of furniture in all its parts and use an interactive grid, MOMENTI offers a Web Configurator, developed exclusively for the collection, that can be used on our website [www.momenti-casa.it](http://www.momenti-casa.it)

GRIGLIA ATTITUDE per tavolini, specchi-quadri e imbottiti.  
ATTITUDE GRID for coffee tables, mirrors-paintings and upholstery.

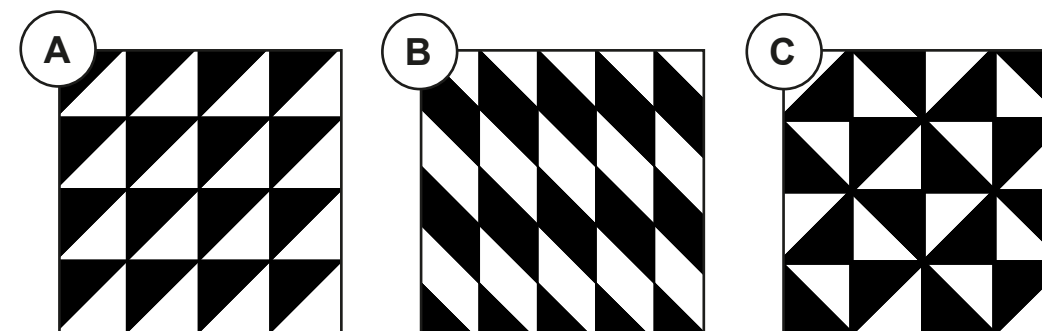

Per istruzioni su come creare il proprio design geometrico, consultare il Listino Prezzi MOMENTI.  
For instructions on how to create your own geometric design, please consult the MOMENTI Price List.

CRAZY HOME FURNITURE COLLECTION

# SUMMARY

PAG. 59

MADIA  
3 ANTE  
SIDEBOARD  
3 DOORS



PAG. 65

MADIA  
PENSILE  
3 ANTE  
HUNG  
SIDEBOARD  
3 DOORS



PAG. 119

PENSILE  
HUNG  
CABINET



PAG. 121

PENSILE  
HUNG  
CABINET



PAG. 69

MADIA  
4 ANTE  
SIDEBOARD  
4 DOORS



PAG. 75

MADIA  
PENSILE  
4 ANTE  
HUNG  
SIDEBOARD  
4 DOORS



PAG. 127

PANNELLO  
DECORATIVO  
DECORATIVE  
PANEL



PAG. 135

TAVOLINI  
TONDI  
ROUND  
COFFEE  
TABLES



PAG. 79

MADIA  
SAGOMATA  
3 ANTE  
SHAPED  
SIDEBOARD  
3 DOORS



PAG. 81

MADIA  
SAGOMATA  
4 ANTE  
SHAPED  
SIDEBOARD  
4 DOORS



PAG. 137

TAVOLINI  
QUADRATI  
SQUARED  
COFFEE  
TABLES



PAG. 139

TAVOLINI  
SAGOMATI  
SHAPED  
COFFEE  
TABLES



PAG. 87

MADIA  
LINEARE  
3 ANTE  
LINEAR  
SIDEBOARD  
3 DOORS



PAG. 91

MADIA  
LINEARE  
4 ANTE  
LINEAR  
SIDEBOARD  
4 DOORS



PAG. 141

TAVOLINI  
ELLITTICI  
ELLIPTIC  
COFFEE  
TABLES



PAG. 143

TAVOLINI  
TRONCO  
LOG  
COFFEE  
TABLES



PAG. 99

CREDENZA  
DRESSER



PAG. 109

PENSILE  
HUNG  
CABINET



PAG. 145

TAVOLINI  
SASSO  
STONE  
COFFEE  
TABLES



PAG. 149

TAVOLINI  
COFFEE  
TABLES



PAG. 113

PENSILE  
HUNG  
CABINET



PAG. 115

PENSILE  
HUNG  
CABINET



PAG. 157

TAVOLI  
TABLES



PAG. 165

TAVOLI  
TONDI  
ROUND  
TABLES





PAG. 167

TAVOLI  
OVALI  
OVAL  
TABLES



PAG. 173

SPECCHIO  
MODULARE  
MODULAR  
MIRROR



PAG. 215

SEDIA CON  
BRACCIOLI  
CHAIR WITH  
ARMRESTS



PAG. 221

TESSUTO  
GARZATO  
GAUZE  
FABRIC



PAG. 177

SPECCHIO  
MODULARE  
MODULAR  
MIRROR



PAG. 179

SPECCHIO  
MODULARE  
MODULAR  
MIRROR



PAG. 227

IMBOTTITI  
GATSBY  
GATSBY  
UPHOLSTERY



PAG. 235

IMBOTTITI  
FREE-ART  
FREE-ART  
UPHOLSTERY



PAG. 181

SPECCHIO  
MODULARE  
MODULAR  
MIRROR



PAG. 185

SPECCHIO  
MIRROR



## ATTITUDE COLLECTION

PAG. 250

ELEMENTI  
MODULARI  
MODULAR  
ELEMENTS



PAG. 285

PIEDI  
TORNITI E  
BASAMENTI  
LATHED  
FEET AND  
PEDESTALS



PAG. 187

SPECCHIO  
MIRROR



PAG. 189

SPECCHIO  
MIRROR



PAG. 289

TAVOLINI  
COFFEE  
TABLES



PAG. 295

SPECCHI-  
QUADRI  
MIRRORS-  
PAINTINGS



PAG. 191

SPECCHIO  
MIRROR



PAG. 197

VASI  
VASES



PAG. 305

IMBOTTITI  
UPHOLSTERY



PAG. 202

TAPPETI  
MOQUETTE  
CARPETS  
CARPETING



PAG. 213

SEDIA  
CHAIR



CRAZY HOME FURNITURE COLLECTION

# TECHNICAL INFO

# FINITURE FINISHINGS



## MACRO

- ecologica  
*ecologic*
- atossica  
*non toxic*
- inodore  
*odorless*
- resistente  
*resistant*

### RIVESTIMENTO MATERICO SUPERFICIALE SURFACE MATERIC COVERING

Resina idrorepellente atossica e priva di odori. Ecologica.

Applicata a mano da personale MOMENTI all'interno della nostra Azienda.

Con lavorazioni diverse in accordo a supporti e stampe artistiche.

Non-toxic and odorless hydro-repellent resin. Ecological.

Hand applied by MOMENTI's personnel in our Company premises.

With different processes according to supports and artistic prints.

# FINITURE FINISHINGS



## MACRO

- decorativo  
*decorative*
- personalizzabile  
*customizable*
- naturale ed ecologico  
*natural and ecological*
  - atossico, igienico  
*non-toxic, hygienic*
    - antibatterico  
*antibacterial*
  - resiste al fuoco  
*fire resistant*
- spessore < 1mm  
*thickness < 1mm*
- colore resistente  
*resistant color*
- per qualsiasi superficie  
*for any surface*
  - facile da rifilare  
*easy to trim*
  - facile da posare  
*easy to install*
- uso interno ed esterno  
*indoor and outdoor use*
- resistenza a crepe e fessure  
*resistance to cracks and fissures*
  - nasconde le crepe  
*hides cracks*
- struttura traspirante  
*breathable structure*
- evita il formarsi di muffe se non presenti all'origine  
*avoids formation of molds if not there beforehand*
- ottimo per ristrutturazioni  
*excellent for renovations*
- ripristino veloce fino a 3 strati  
*fast restoration up to 3 layers*
  - garantito 10 anni  
*10 years warranty*

### TESSUTO DI RIVESTIMENTO TECNICO IN FIBRA DI VETRO TECHNICAL FIBERGLASS COVERING FABRIC

Ottenuto con speciali filati in fibra di vetro, in fusione a 1400°C.

Ignifugo, rientra in classe B s1, d0.

Atossico e non contaminabile da agenti biologici.

Ecologico e igienico, perché realizzato con materie prime naturali.

Obtained with special fiberglass yarns, cast at 1400°C.

Fireproof, in class B s1, d0.

Non toxic and non contaminable by biological agents.

Eco-friendly and hygienical, crafted from natural raw materials.

# TEXTURES GRAPHICS

# MOMENTI LAB



texture 01



texture 02

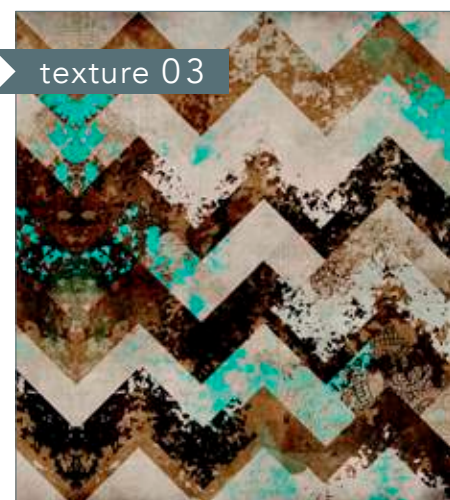

texture 03



texture 10



texture 11

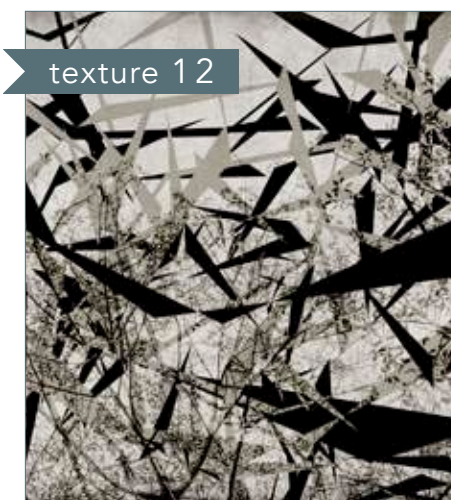

texture 12



texture 04



texture 05



texture 06

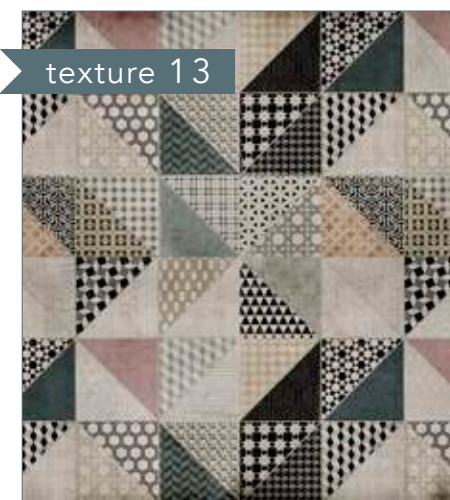

texture 13

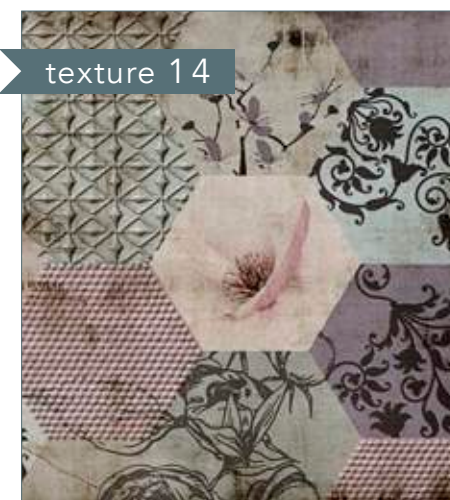

texture 14

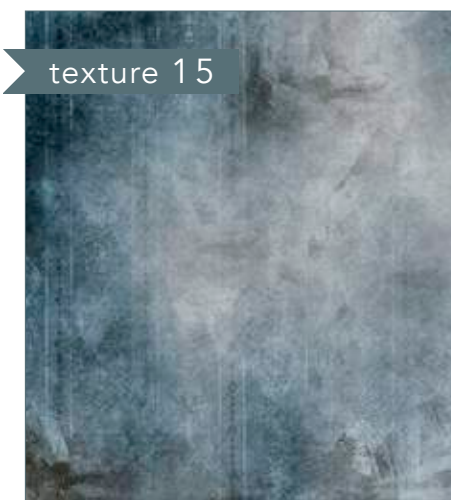

texture 15

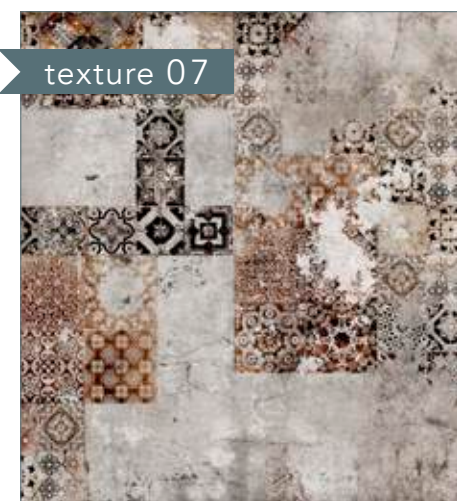

texture 07

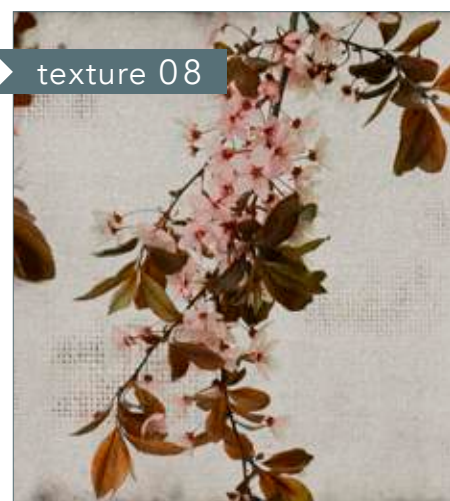

texture 08



texture 09

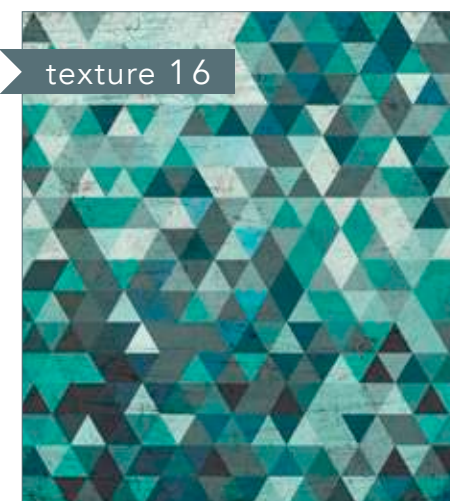

texture 16



texture 17



texture 18

# TEXTURES GRAPHICS

# MOMENTI LAB

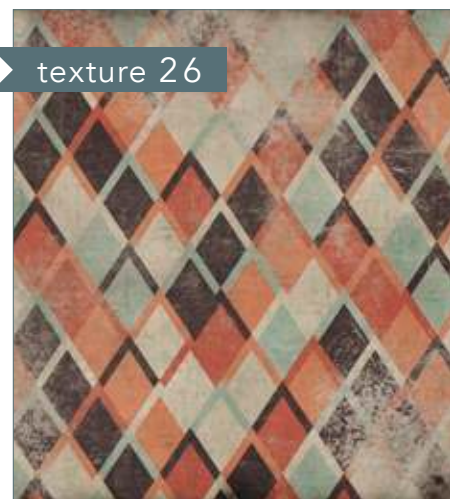
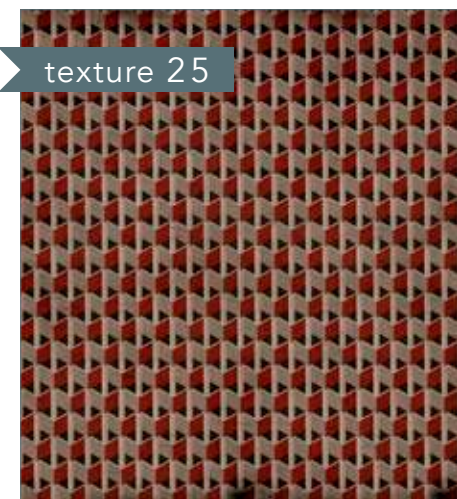
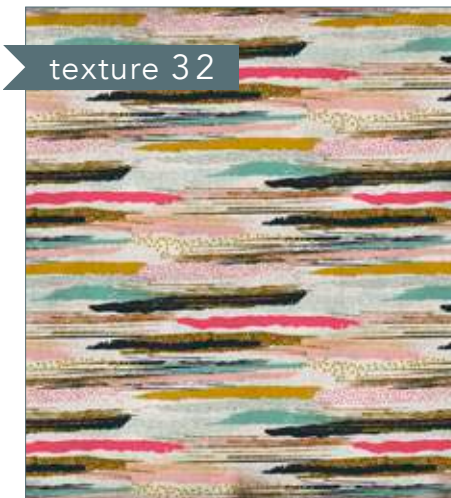
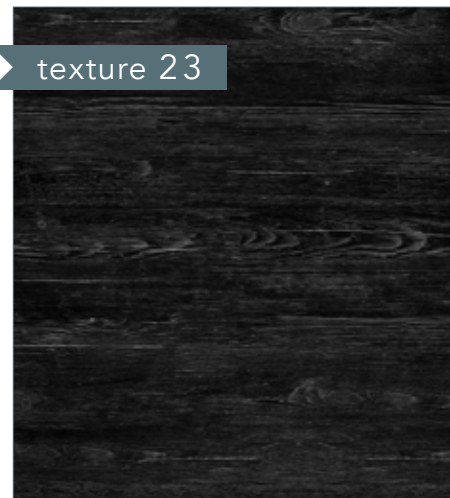
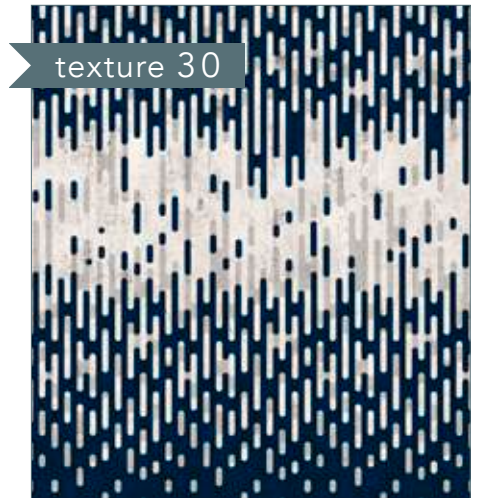
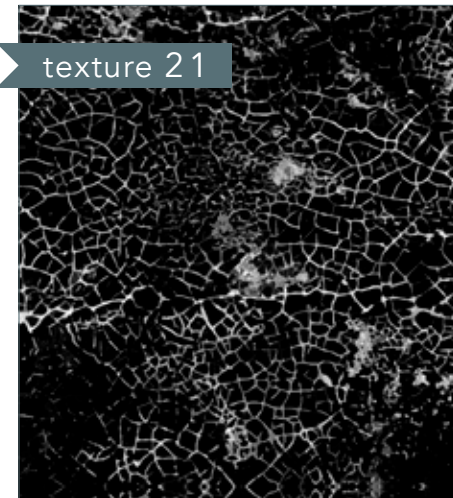

# TEXTURES GRAPHICS



ASE-04

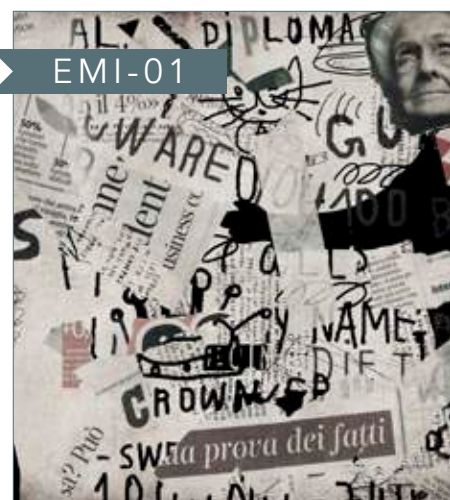

EMI-01

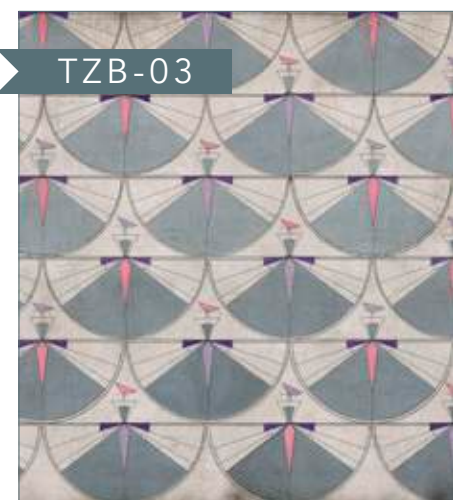

TZB-03



GON-01



DAR-01



GIU-04



NCB-03

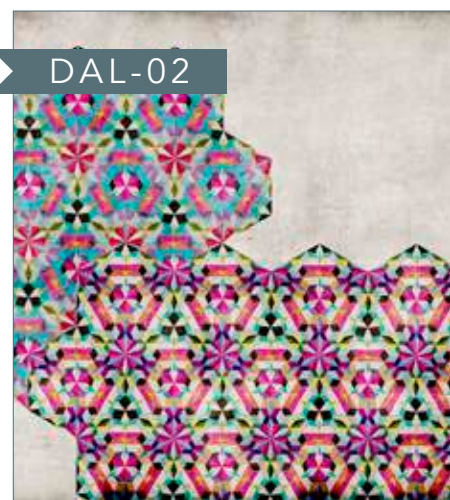

DAL-02



MDM-06

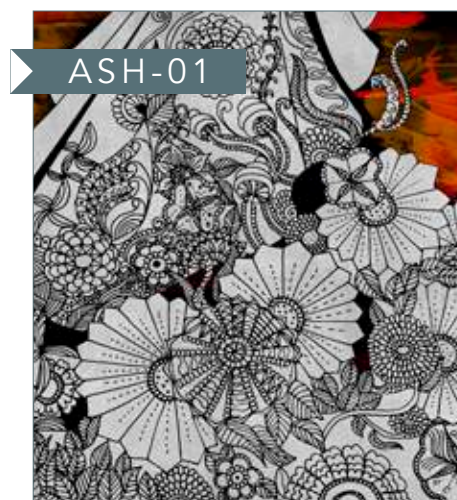

ASH-01



MAR-09



PET-01



RIE-01



GRA-10



GWE-01



RAC-02



RAM-03



REV-01

# TEXTURES GRAPHICS

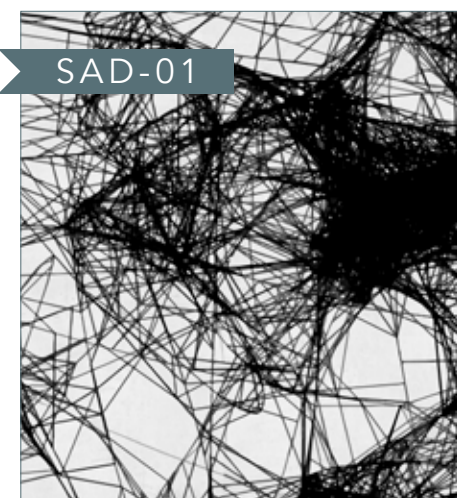

SAD-01

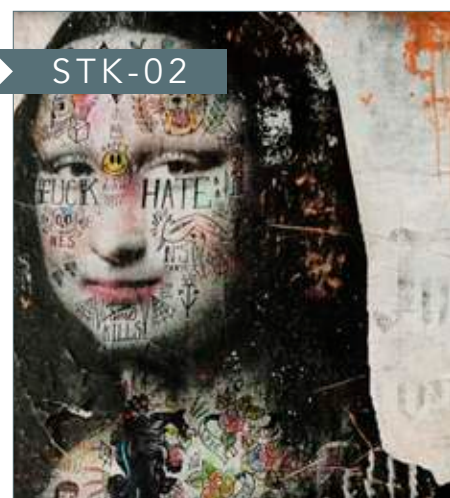

STK-02



STO-01



TZV-01



UPS-10

TUTTE LE TEXTURES DEL PRESENTE CATALOGO SONO SOGGETTE A VARIAZIONI DIMENSIONALI  
RELATIVE ALL'ARTICOLO SUL QUALE VERRANNO APPLICATE.  
ATTENZIONE: I COLORI POTREBBERO VARIARE DALLA STAMPA SUL CATALOGO AL PRODOTTO  
FINITO.

ALL TEXTURES ON THIS CATALOG WILL BE SUBJECT TO DIMENSIONAL VARIATIONS  
ACCORDING TO THE ARTICLE THEY'RE APPLIED ON.  
ATTENTION: THE COLOURS MAY CHANGE FROM THE PRINTING ON THIS CATALOG TO THE  
FINISHED PRODUCT.

# LACCATURE LACQUERS



# LACCATURE LACQUERS

Laccature Metalliche per finiture esclusive su articoli serie Holmes, Poirot, Marple, Watson, Eyre e Attitude Collection.

Metal Lacquers for exclusive finishes on the articles from series Holmes, Poirot, Marple, Watson, Eyre and Attitude Collection.



# LACCATURE LACQUERS

Laccature per finiture esclusive sui piedi in faggio della linea imbottiti Attitude Collection.

Lacquerings for exclusive finishes on all beech feet of the upholstery line from the Attitude Collection.

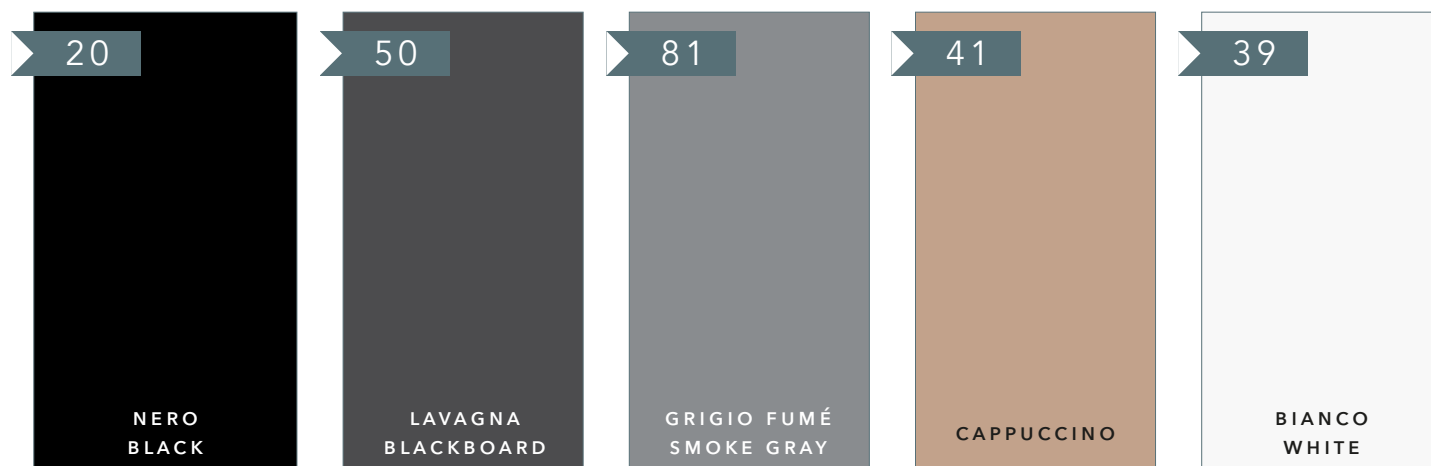

# PELLI LEATHERS

PER FINITURE ESCLUSIVE SULLA LINEA IMBOTTITI ATTITUDE COLLECTION  
FOR EXCLUSIVE FINISHES ON THE ATTITUDE COLLECTION UPHOLSTERY LINE

PELLE NABUK  
Pelle bovina di origine Europea conciata ai sali di cromo. Spessore 0,12 cm.

NABUK LEATHER  
Bovine leather of European origin, tanned with chromium salt. 0,12 cm thick.



PELLE SAUVAGE  
Pelle bovina di origine Europea conciata ai sali di cromo. Spessore 0,12 cm.

SAUVAGE LEATHER  
Bovine leather of European origin, tanned with chromium salt. 0,12 cm thick.



Si consiglia di visionare il campionario tessuti, che include descrizione tecnica, manuale d'uso e istruzioni per la manutenzione.

It is advised to consult the fabrics sample book, which includes technical description, user manual and maintenance instructions.



# TESSUTO SIENA

## SIENA FABRIC



SIENA 03



SIENA 05



SIENA 07



SIENA 10



SIENA 12



SIENA 13



SIENA 15



SIENA 17

# TESSUTO SIENA

## SIENA FABRIC



SIENA 27



SIENA 29

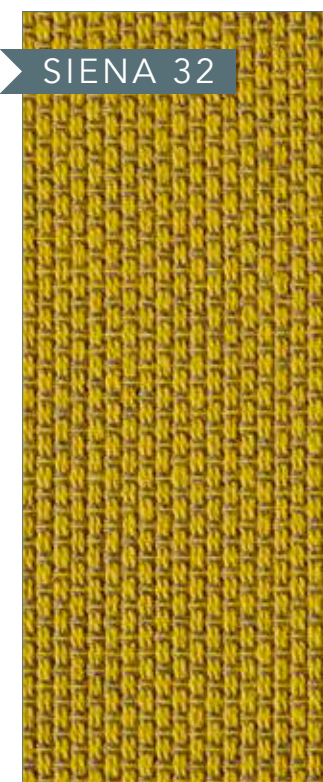

SIENA 32

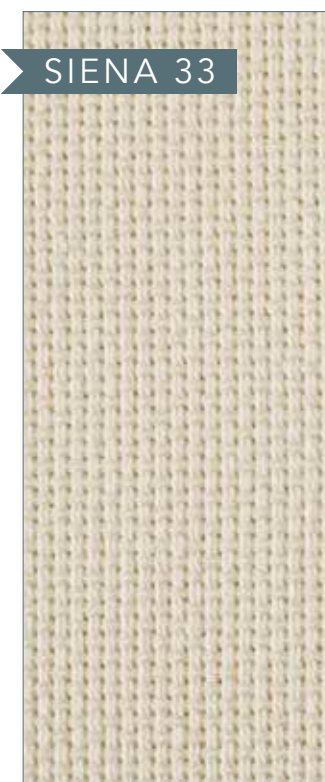

SIENA 33



SIENA 36

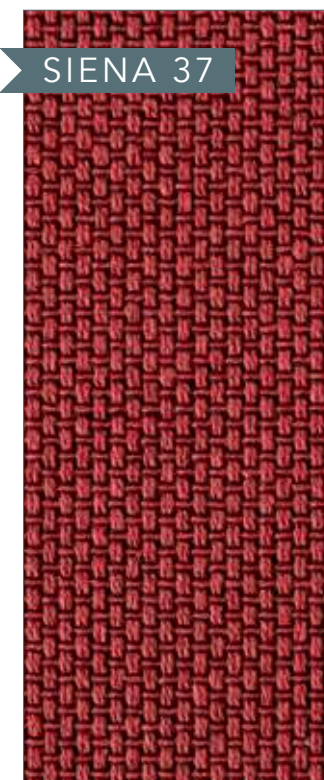

SIENA 37



SIENA 38



SIENA 39

# COMPANY

# MOMENTI D'ARTE APPLICATA MOMENTS OF APPLIED ART

MOMENTI è un laboratorio artistico di design, che ha il fine di personalizzare spazi d'arredo attraverso soluzioni emozionanti e di grande fascino.

Nel 2005, Alexander e Matteo Bagnai iniziano un percorso fra imprenditorialità e inventiva, dedicato alla casa e ai suoi elementi. La passione per la creatività si esprime sin da subito e il risultato, ancora oggi, è un'alchimia suggestiva che caratterizza oggetti unici.

MOMENTI riveste qualsiasi superficie, che sia un pavimento, una parete o un oggetto d'arredo. Il processo lavorativo permette di personalizzare ogni tipo di rivestimento partendo da un'idea, un'intuizione, un semplice disegno fornito dal cliente o da un'immagine presente sui nostri cataloghi.

Il MOMENTI Lab, nostro ufficio tecnico e creativo, interagisce direttamente con designer, architetti e professionisti del settore, per trovare soluzioni idonee a ogni tipo di ambiente. In questo modo, ogni angolo

MOMENTI is an artistic design workshop, which aims to customize furnishing spaces through exciting and fascinating solutions.

In 2005, Alexander and Matteo Bagnai began a journey between entrepreneurship and inventiveness, dedicated to the house and its elements. The passion for creativity is expressed immediately and the result, even today, is a suggestive alchemy that characterizes unique objects.

MOMENTI covers any surface, whether it is a floor, a wall or a piece of furniture. The work process allows you to customize each type of coating starting from an idea, an intuition, a simple design provided by the customer or an image present on our catalogs.

MOMENTI Lab, our technical and creative office, interacts directly with designers, architects and professionals in the sector, to find suitable solutions for every type of environment. In this way, every corner becomes

diventa unico e irripetibile, per poter offrire ai nostri clienti delle collezioni niche, delle scelte esclusive e una vasta gamma di soluzioni innovative e versatili.

Forte di numerose collaborazioni fra designers, artisti, grafici, illustratori e artigiani, MOMENTI lavora con lo sguardo rivolto al futuro in costante movimento. L'obiettivo è divulgare la qualità del Made in Italy, un'eccellenza desiderata in tutto il mondo da chi ricerca prodotti altamente personalizzabili e perfettamente coordinabili.

## COMPANY

unique and unrepeatable, in order to offer our customers collections, exclusive choices and a wide range of innovative and versatile solutions.

Strong of numerous collaborations between designers, artists, graphic designers, illustrators and artisans, MOMENTI works with an eye towards the future in constant movement. The goal is to disseminate the quality of Made in Italy, a desired excellence all over the world by those who seek highly customizable and perfectly coordinated products.





L'esigenza di creare e di mettersi in gioco sono le carte vincenti di MOMENTI, un nuovo modo di pensare, di vedere e di concepire l'ambiente per renderlo unico e personale. Insieme al nostro team abbiamo dato vita, materia e colore a superfici lavorate ad arte.

Le nostre collezioni nascono da continue prove di materiali, ricerche di finitura, di resistenza, di rispetto per l'ambiente e di continuo entusiasmo.

L'italianità dei nostri prodotti è sempre sinonimo di grande attenzione nei confronti di ogni processo produttivo, dalla scelta dei materiali e loro qualità, alla cura dei dettagli, con l'aiuto di grande esperienza, conoscenza e straordinaria tecnica.

Tutto viene eseguito rigorosamente a mano. Ogni prodotto, infatti, attraversa tutte le fasi di realizzazione - dall'ideazione alla produzione sul nostro territorio - a tenace salvaguardia di un comparto manifatturiero caratterizzato da creatività e abilità. Mantenere questi standard di qualità, significa per noi offrire ai nostri clienti collezioni uniche, scelte esclusive e soluzioni innovative e versatili.

È per questo che amiamo definirci i "Sarti del Design Italiano".

Nascono così stampe artistiche, elementi d'arredo, rivestimenti dalla forte impronta artistica e vestiti di immagini emozionanti. Il risultato finale è arte applicata al design quotidiano.

The need to create and get involved are the winning cards of MOMENTI, a new way of thinking, of seeing and conceiving the environment to make it unique and personal. Together with our team, we have given life, material and color to surfaces that are artfully worked.

Our collections are born from continuous tests of materials, research of finishing, resistance, respect for the environment and continuous enthusiasm.

The Italian nature of our products is always synonymous with great attention to every production process, from the choice of materials and their quality, to the attention to detail, with the help of great experience, knowledge and extraordinary technique.

Everything is done strictly by hand. In fact, each product goes through all the stages of production - from conception to production on our territory - to a tenacious safeguard of a manufacturing sector characterized by creativity and skill. Maintaining these quality standards means for us to offer our customers unique collections, exclusive choices and innovative and versatile solutions.

This is why we love to call ourselves the "Tailors of Italian Design".

This is how artistic prints, furnishing elements, coverings with a strong artistic imprint and dresses of moving images are born. The end result is art applied to everyday design.

# DESIGNERS

Bagnai Alexander

ITALY  
fondatore  
founder



Co-fondatori di MOMENTI nel 2005, hanno da sempre condiviso il percorso creativo, l'estro e le scelte artistiche che caratterizzano lo stile dell'azienda.

Alexander è laureato in Architettura presso l'università di Venezia e in Business Management presso la Bocconi di Milano. Per 20 anni ha inoltre contribuito alla gestione di Tumidei s.p.a., azienda di famiglia, leader nei settori del legno e dell'arredo.

Matteo si è dedicato a MOMENTI sin dal suo inizio con grande determinazione e sapienza, grazie al suo forte istinto nel trasformare la materia e farla diventare emozionante e unica.

Bagnai Matteo

ITALY  
fondatore  
founder

Co-founders of MOMENTI in 2005, they have always shared the creative path, the inspiration and the artistic choices that characterize the style of the company.

Alexander graduated in Architecture at the University of Venice and in Business Management at the Bocconi University of Milan. For 20 years he has also contributed to the management of Tumidei s.p.a., the family company, leader in the wood and furnishing sectors.

Matteo has dedicated himself to MOMENTI since its beginning with great determination and wisdom, thanks to his strong instinct in transforming the matter and make something exciting and unique.

Besana Emiliano

ITALY  
graphic  
designer



Nasce a Como nel 1974. Artista, musicista e graphic designer, entra a far parte sin dall'inizio del MOMENTI Lab. Co-fondatore di Overdrive, collabora da anni alla direzione artistica di MOMENTI.

Born in Como in 1974. Artist, musician and graphic designer, he joined the MOMENTI Lab. Co-founder of Overdrive, he collaborated for years in the artistic direction of MOMENTI.

Boglio Tiziano

ITALY  
architetto  
architect



Nato a Novara, si laurea in architettura al politecnico di Milano. Con le socie (Anna Spagnolo e Claudia Cestaro) fonda lo Studio I.CO.N.A., dove si occupa di ristrutturazioni, arredo e decorazione, con tecniche tradizionali.

Born in Novara, he graduated in architecture at the Milan Polytechnic. With his associates (Anna Spagnolo and Claudia Cestaro) he founded Studio I.CO.N.A., where he deals with interior renovations, with traditional techniques.

Carbone Noumeda

ITALY  
illustratrice  
illustrator



Illustratrice freelance italiana, nata a Parigi. Vince il Design&Illustration Award all'Art Takes London nel 2011 e il premio 3x3 Professional Show nel 2010. I suoi lavori sono surreali e sognanti e collabora con numerosi marchi.

Italian freelance illustrator, born in Paris. Winner of the Design & Illustration Award at the Art Takes London in 2011 and the 3x3 Professional Show award in 2010. Her works are surreal and dreamy. She collaborates with many brands.

MOMENTI Lab

ITALY  
graphic  
designers



Il cuore operativo e artistico di MOMENTI. Tra tecnica, creatività, passione e un pizzico di follia, i membri del Laboratorio danno vita alle idee e alle atmosfere che contraddistinguono l'azienda.

The operational and artistic heart of MOMENTI. Between technique, creativity, passion and a pinch of madness, the members of the Lab give life to the ideas and atmospheres that distinguish the company.

Assirelli Enrico

Enrico Assirelli è un creativo e designer freelance. Vive a Faenza. Spazia dal fashion al graphic design con fantasia. Si emoziona e diverte vedendo nascere i suoi abiti, prodotti e immagini.

Enrico Assirelli is a freelance creative and designer. He lives in Faenza. He ranges from fashion to graphic design with imagination. He gets excited and entertained when he sees his clothes, products and images come to life.

ITALY  
fashion  
designer

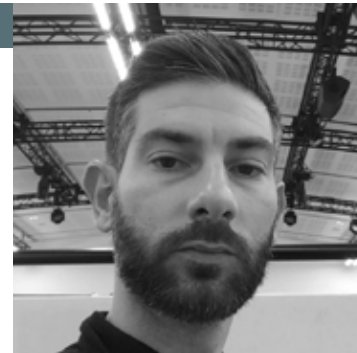

Di Mauro Maurizio

ITALY  
architetto  
architect



Dopo la laurea in Architettura presso il Politecnico di Milano inizia la sua carriera, dividendo il lavoro tra progettazione architettonica e progettazione di interni, con interventi sempre più frequenti nel disegno industriale.

After graduating in Architecture at the Polytechnic of Milan he began his career, dividing the work between architectural design and interior design, with increasingly frequent interventions in industrial design.

DALEK

USA  
graffiti artist



Al secolo James Marshall, è un pittore americano conosciuto principalmente per essere il creatore del personaggio della Space Monkey. È conosciuto anche per le sue fotografie, murales e illustrazioni.

Formally known as James Marshall, he is an American painter best known for being the creator of the Space Monkey character. He's also known for his photographs, murals and illustrations.

Froehlich Rie

Rie è un'artista autodidatta americana con creatività che esplose dal profondo. Incapsula drammatici tratti del viso, intense scene notturne e persino desideri sensuali umani esplorativi attraverso la sua pittura.

Rie is an American self-taught artist with creativity exploding from the core. She encapsulates dramatic facial features, intense night scenes, and even explorative human sexual desires through her painting.

USA  
pittrice  
painter



Grassi Marco



ITALY  
pittore  
painter

Nato a Milano nel 1966. Artista di livello mondiale, vive e lavora a Mariano Comense. Nei suoi lavori predomina, su tutti gli altri soggetti, la bellezza eterea e sfuggente, delicata e perfetta di giovani donne.

Born in Milan in 1966. Worldwide renowned artist, he lives and works in Mariano Comense. In his works, the ethereal and elusive, delicate and perfect beauty of young women predominates on all other subjects.

GWER

Al secolo Rutger Paulusse, è un illustratore che si focalizza principalmente su design web e stampabili, giocando con forme grafiche, forti colori, dimensioni e spazialità.

Formally known as Rutger Paulusse, he is an illustrator whom focuses mainly on web and printable designs, playing with graphic forms, strong colors, dimensions and spatiality.

NETHERLANDS  
illustratore  
illustrator



HONET



FRANCE  
graffiti artist

A 15 anni scoprì e si innamorò dei graffiti e ben presto divenne un punto di riferimento nella scena parigina, prima di divenire riconosciuto a livello mondiale per il suo approccio eccentrico.

At 15, he discovered and fell in love with graffiti and soon became a point of reference in the Parisian scene, before becoming globally recognized for his eccentric approach.

Hopes Darren

Dopo aver conseguito un Bachelor's Degree in Design e Fotografia con Onorificenza, Darren ha lavorato con produzioni artistiche per gli ultimi 20 anni. È stato finalista per il premio Fotografo Erotico dell'Anno 2007.

After earning a Bachelor's Degree in Design and Photography with honor, Darren has worked with artistic productions for the last 20 years. He was a finalist for the Erotic Photographer of the Year 2007 award.

UK  
illustratore  
illustrator

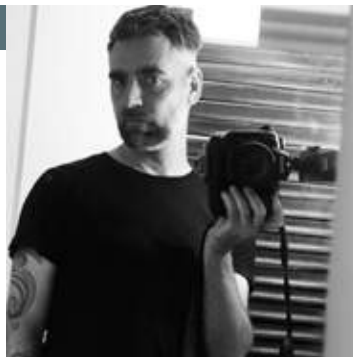

Iurissevich Giulio



ITALY  
illustratore  
illustrator

Illustratore e grafico specializzato in fashion, lifestyle e beauty, è anche artista urbano. Giulio si concentra sulla figura umana e soprattutto sulle lievi sfumature di espressione in ritratti di volti femminili.

Illustrator and graphic designer specialized in fashion, lifestyle and beauty, he is also an urban artist. Giulio focuses on the human figure and above all on the slight shades of expression in portraits of female faces.

Kumar Ashima

Ashima Kumar è una graphic designer qualificata e artista visiva. Ha completato il Bachelor of Fine Arts nel prestigioso College of Art di Delhi, India nel 1993. Da allora ha fondato il suo studio di design.

Ashima Kumar is a qualified graphics designer and a visual artist. She completed her Bachelor of Fine Arts from the prestigious College of Art, Delhi, India in 1993. Since then, she has set up her design studio.

INDIA  
illustratrice  
illustrator



Martorana Alessandro



ITALY  
fashion designer

Nato a Torino, ma di origine siciliana, è sarto per passione. Oggi ha esteso la propria attività offrendo ai propri clienti una selezione di esclusivi accessori che portano il marchio AM: scarpe, valigeria, home design.

Born in Turin, but of Sicilian origin, he is a tailor for passion. Today he has expanded his business by offering to customers a selection of exclusive accessories with the AM brand: shoes, suitcases, home design.

Must Peeter

Nato nel 1967 in Estonia, si è laureato presso l'Accademia d'arte estone. La sua arte è libera da problemi e tendenze: i temi espressivi del colore e le delicate figure femminili mostrano che c'è sempre una luce alla fine del tunnel.

Born in 1967 in Estonia, he graduates at the Estonian Academy of Arts. His art is free of problems and trends: expressive colour themes and delicate female figures show that there is always a light at the end of the tunnel.

ESTONIA  
pittore  
painter



Ravaioli Carlo



ITALY  
pittore  
painter

Nasce nella campagna ravennate. La sua formazione artistica spazia per un lungo periodo alla ricerca della propria dimensione tra molteplici linguaggi e discipline. Negli anni '80 apre uno studio di grafica pubblicitaria

Born in the countryside near Ravenna. His artistic training ranges over a long period in search of his own dimension among multiple languages and disciplines. In the '80s he opened an advertising graphic studio

Ravaioli Maicol

Dopo un lungo percorso studi votato alla gestione dell'immagine per il teatro e delle arti grafiche visive, si afferma nel mondo della moda come brand designer. Da sempre legato al made in Italy, si occupa ora di social media.

After a long course of studies devoted to management of the image for the theater and visual graphic arts, it is established in the fashion world as a brand designer. Always linked to the made in Italy, now takes care of social media.

ITALY  
brand  
designer

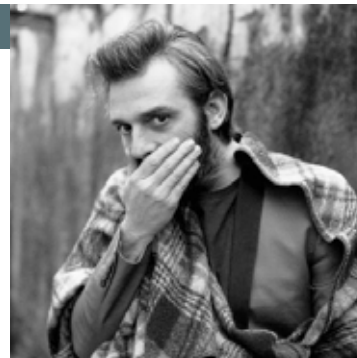

Reve+



ITALY  
graffiti artist

Nel 2011 inizia a fare i primi disegni in strada e avvicinarsi al mondo della street art, disegnando animali di piccolo formato firmandoli con un +. Di lì a poco inizia a pitturare con Asta e Rullo su case ed edifici abbandonati.

In 2011 he started making his first drawings on the street, approaching the world of street art, drawing small-sized animals and signing them with a +. Soon he starts painting with pole and paint roller on abandoned houses and buildings.

mr. Sados

Andrii Sadilov studia fashion design alla National University of Culture and Arts di Kiev. Per svariati anni è stato scultore e marmista.

Andrii Sadilov studied fashion design at the National University of Culture and Arts in Kiev. For many years he was a sculptor and marble worker.

UKRAINE  
graphic  
designer



Stikki peaches



CANADA  
graffiti artist

I lavori di Stikki Peaches sono stati visti nelle aree urbane di Parigi, New York, Toronto, Los Angeles, Berlino, Stoccolma, Londra e nella sua città natale, Montreal, così come in svariate mostre internazionali.

Stikki Peaches' work has been seen in the urban areas of Paris, New York, Toronto, Los Angeles, Berlin, Stockholm, London and his hometown, Montreal, as well as in several international exhibitions.

Studio Opera

Nel 1990 nasce Studio Opera, la cui attività riguarda più ambiti, dall'identificazione delle iniziative di sviluppo, all'industrial design, dalla consulenza per l'immagine alla ristrutturazione e progettazione di spazi.

In 1990 Studio Opera is born, a firm whose activities encompass several spheres, from the identification of development initiatives, to industrial design, image consulting, restructuring and exhibits design.

ITALY  
graphic  
designers



Tzvetkova Daniela



ITALY  
illustratrice  
illustrator

Scenografa e graphic designer di formazione, negli ultimi 10 anni esplora le potenzialità della carta, trasformandola attraverso tecniche varie. Da 4 anni estrae i colori da lei utilizzati dalle piante.

Production designer and graphic designer, in the last 10 years she explores the potential of paper, transforming it through various techniques. For 4 years, she has been extracting the colors used directly from plants.

Up Studio

Up Studio è un collettivo di creativi che spazia tra comunicazione visiva e strategica con diversi background culturali. Il loro intento è quello di tradurre in immagine un dialogo tra design e comunicazione.

Up Studio is a collective of creatives that spans between visual and strategic communication with different cultural backgrounds. Their intent is to translate the dialogue between design and communication into an image.

ITALY  
graphic  
designers





# momenti<sup>®</sup>

ITALIAN CUSTOM DESIGN

**DESIGN ART DIRECTION**

Paola Citterio

**ART DIRECTION AND CONCEPT**

Studio Opera

**THANKS TO**

Garganti Patrizia

Di Mauro Maurizio

Karman

Martorana Alessandro

**LAYOUT AND POSTPRODUCTION**

MOMENTI Lab - Farinelli Francesca

**PRINTED BY**

Modulgrafica Forlivese - May 2018

**PHOTOGRAPHY AND EDITING**

Artimmagine - Anconelli Marco

**RENDERING AND 3D**

Studio Imergo

**© 2018 MOMENTI**

Tutti i diritti riservati

Nessuna parte del presente catalogo può essere riprodotta o diffusa con qualsiasi mezzo senza il permesso del titolare del copyright.

**All rights reserved**

No part of this catalogue can be reproduced or published by any means without the copyright holder's permission.

+39 0543 922982  
info@momenti-casa.it  
www.momenti-casa.it